

FLEISCHEREI- BEDARF

Katalog



Alles für
die Theke
Seite 3 – 30



Rund um die
Produktion
Seite 31 – 80



Catering
Seite 81 – 94



Mitarbeiter-
schutz, Hygiene
+ Reinigung
Seite 95 – 114



Liebe Kunden,

die 1953 gegründete Dagma eG ist eine der leistungsstärksten und erfolgreichsten Einkaufsverbände in Europa. 28 angeschlossene Mitgliedsfirmen beliefern Kunden im In- und Ausland mit Artikeln aus den Bereichen des Fleischiereis, Partyservice- und Gastronomiebedarfs.

Unser Portfolio an hochwertigen Produkten wird immer wieder an die Wünsche und Bedürfnisse des Marktes angepasst, neue Trends aufgegriffen und entsprechend umgesetzt.

Entdecken Sie in diesem aktuellen Katalog unser umfangreiches Sortiment für den Bereich **Fleischierebedarf**, sowie dazu passend eine kleine Auswahl an Artikeln aus unseren Themenbereichen Gewürze & Food, Kleidung, Hygiene, Maschinen und Verpackung. Hierzu gibt es Hinweiskfelder inkl. QR-Code, die Sie schnell zu unseren entsprechenden Themenkatalogen führen.

Impressum: Herausgeber Dagma eG

Siemensring 20 • D-47877 Willich • Telefon +49 2154 4995-0 • info@dagma.com • www.dagma.com

Gestaltung/Inhalt: Dagma eG

Druck: Baecker + Häbel, Satz und Druck GmbH • Bildquelle: Adobe Stock, Pixabay

©Copyright Dagma eG 2022

Irrtum, Druckfehler und technische Änderungen vorbehalten. Artikelbeschreibungen/Abbildungen sind ohne Gewähr. Ohne Dekorationen. Nachdruck sowie alle Formen der elektronischen Speicherung, Bearbeitung etc. – auch auszugsweise – verboten. Es gelten die allgemeinen Lieferungs- und Zahlungsbedingungen des vertragschließenden Unternehmens der Dagma eG.



Alles für die Theke

Fleischwolf Edertal EMS-70-2

- Kompatibel mit einer Vielzahl von Vorsatzgeräten (Gemüseraffel, Getreidemühle, Tomaten- und Beerenpresse, Flockenquetsche)
- Schneidsatz: Unger R70b, 3 tlg.
- Lochscheibe: 3 mm
- Ausbringung pro Std.: 150–200 kg
- Aufnahmeleistung: 600 W
- angetrieben durch einen robusten wartungsfreien Induktionsmotor
- Maße (L x B x H): 470 x 200 x 380 mm



- **EMS-70-2**
230 V Wechselstrom
D-Art.-Nr. 5007158
- **EMS-70-2**
400 V Drehstrom
D-Art.-Nr. 5007174

Kühlwolf Eskimo

- **MEW 714D**
Enterprise E 22, 2-tlg.
D-Art.-Nr. 5006985
- **MEW 714D**
Unger H 82, 3-tlg.
D-Art.-Nr. 5006986



- **MEW 715D**
Enterprise E 22, 2-tlg.
D-Art.-Nr. 5006988
- **MEW 715D**
Unger H 82, 3-tlg.
D-Art.-Nr. 5006989



Handmade
in Germany

Ein **MASTER** schneidet besser ab:

- Vielfalt
- Ergonomie
- Reinigung
- Sicherheit
- Langlebigkeit

GRAEF

GRAEF MASTER 3020 W

Master 3020 Waage

- Betriebsdauer: Dauerlauf
- Messer Ø: 300 mm
- Messerdrehzahl 200 U/min
- Schnittstärke 0 – 24 mm
- Schnittgröße 260 x 195 mm
- Schlittengröße (T x B): 260 x 300 mm
- Mehrgewinn durch Gewichtssteuerung
- Wiegebereich: 0–5000g /1g/lbs Teilung
- Gewicht 37,1 kg
- Motorleistung: 500 W
- Stromanschluss: 230 oder 400 V~
- Maße (T x B x H): 600 x 570 x 420 mm

Graef-Art.-Nr. MA30W23-ST10

Aufschnittmaschine German 25

- Senkrechtschneider
 - Material: Aluminium
 - Messer Ø: 250 mm
 - Schnittbreite : 0 - 14 mm
 - Schnitthöhe: 180 mm
 - Schnittgröße (Rechteck): 230 x 180 mm
 - Gewicht: 27 kg
 - Motorleistung: 300 W
 - Stromanschluss: 230 V/50 Hz / 1 P
 - Anschlusswert: 300 W
 - Maße (B x T x H): 510 x 740 x 550 mm
- D-Art.-Nr. 5060320**

BERKEL



Aufschnittmaschine German 30

- Senkrechtschneider
 - Material: Aluminium
 - Messer Ø: 300 mm
 - Schnittbreite: 0 – 14 mm
 - Schnitthöhe: 230 mm
 - Schnittgröße (Rechteck): 260 x 230 mm
 - Gewicht: 37 kg
 - Motorleistung: 300 W
 - Stromanschluss: 230 V/50 Hz / 1 P
 - Anschlusswert: 300 W
 - Maße (B x T x H): 570 x 820 x 570 mm
- D-Art.-Nr. 5060321**

Aufschnittmaschine PRO LINE XS 25

- Schrägschneider
- Material: Aluminium
- Messer Ø: 250 mm
- Schnittbreite : 0 – 14 mm
- Schnitthöhe: 188 mm
- Schnittgröße (Rechteck): 225 x 178 mm

BERKEL

- Gewicht: 19 kg
 - Motorleistung: 300 W
 - Stromanschluss: 230 V / 50 Hz / 1 P
 - Maße (L x B x H): 565 x 480 x 505 mm
- D-Art.-Nr. 5060322**



Weitere Artikel finden Sie in unserem demnächst erscheinenden Themenkatalog **MASCHINEN** !

Schneidbretter

- Material: PE500
- mit 4 Gummifüßen
- Maße (B x T x H): 500 x 300 x 15 mm

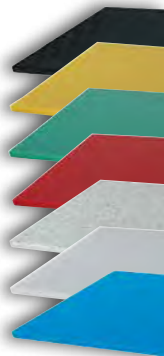

D-Art.-Nr.	Farbe
1560903	schwarz
1560911	gelb
1560929	grün
1560937	rot
1560945	marmor
1560952	weiß
1560960	blau

Schneidbrett

- rot
 - Material: PE500
 - mit Safrille und 4 Gummifüßen
 - Maße (B x T x H): 500 x 300 x 15 mm
- D-Art.-Nr. 1560941**



Schneidbrett-Hobel

- weiß
 - für Kunststoffplatten und Hackblöcke
- D-Art.-Nr. 1211101**



Ersatzklinge Stanley

- für Schneidbrett-Hobel
 - Länge: 2,5" / 64 mm
 - 5 St./Pä.
- D-Art.-Nr. 1211093**



S-Haken

- Material: CNS
- 10 St./Pä.



D-Art.-Nr.	Maße	Bezeichnung	Tragkraft
1348390	100 x 4 mm	1 Spitze	ca. 45 kg
1348408	120 x 5 mm	1 Spitze	ca. 60 kg
1348416	140 x 6 mm	1 Spitze	ca. 70 kg
1348507	140 x 5 mm	beids. stumpf	ca. 60 kg
1348424	160 x 6 mm	1 Spitze	ca. 70 kg
1348426	160 x 8 mm	1 Spitze	ca. 100 kg
1348432	180 x 6 mm	1 Spitze	ca. 70 kg
1348434	180 x 8 mm	1 Spitze	ca. 100 kg
1348440	200 x 10 mm	1 Spitze	ca. 140 kg

Drehhaken

- Material: CNS
- 1 Spitze
- 10 St./Pä.

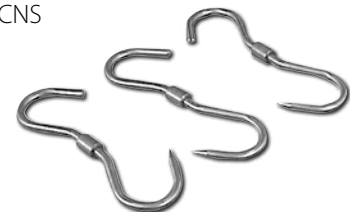

- **Maße: 180 x 9 mm** • **Maße: 270 x 12 mm**
- Tragkraft: 90 – 100 kg Tragkraft: 230 – 300 kg
- D-Art.-Nr. 1348320** **D-Art.-Nr. 1348326**

Ladenspalter

- Edelstahl rostfrei
 - mit Kunststoffgriff
 - Länge: 20 cm
- D-Art.-Nr. 1316496**



Küchenspalter

- Edelstahl rostfrei
 - mit Kunststoffgriff
 - Länge: 18 cm
- D-Art.-Nr. 1316025**



Küchenspalter

- Edelstahl rostfrei
 - mit Kunststoffgriff
 - Länge: 20 cm
- D-Art.-Nr. 1316026**



„Hier kommen sie her, die richtig guten Messer.“

Professionelle Messer, deren Qualität nach deutschen Standards täglich und nachhaltig überzeugt: Dafür steht **GIESSER**. Ein Messer, ein richtig gutes, ist weit mehr als Klinge und Heft! In jedem einzelnen unserer Produkte steckt die Erfahrung aus sechs Generationen Messerhandwerk, das wir damals wie heute mit Leidenschaft für Präzision, Akribie bei der Auswahl der Werkstoffe und unaufhörlichem Qualitätsstreben betreiben. So setzen wir auf eine erstklassige industrielle Fertigung, in der wir jedes Messer von Hand kontrollieren.

Besonders stolz aber sind wir darauf, dass wir diese Sorgfalt über die Produktionsverfahren hinaus auch in der Zusammenarbeit mit unseren Mitarbeitern pflegen. Wir glauben an dauerhafte, starke Arbeitsverhältnisse. Als Ausbildungsbetrieb setzen wir auf die Zukunft – und stellen regelmäßig den Bundessieger im Ausbildungsberuf Schneidwerkzeugmechaniker. Der schönste Beweis dafür, dass in der Giesser-Familie größtmögliche Qualität und nachhaltige Unternehmensführung zu den Grundtugenden gehören.

GIESSER – Messer, bei denen man bleibt. Das schätzen Profis aus Industrie und Gastronomie in mehr als 105 Ländern. Doch wir stehen nicht still. Wir stellen den Verbrauchernutzen in den Mittelpunkt, entwickeln unser Sortiment ständig weiter und gehen in Bezug auf Funktionalität, Form und Ressourcenschonung mit der Zeit. Denn Tradition verpflichtet.

Aufschnittmesser

- gerade

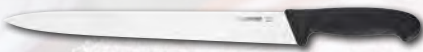

- **Klingenlänge: 21 cm**
lieferbare Farben: ■ ■ ■
GIESSER-Art.-Nr. 7305 21
- **Klingenlänge: 25 cm**
lieferbare Farben: ■ ■ ■ ■
GIESSER-Art.-Nr. 7305 25
- **Klingenlänge: 28 cm**
lieferbare Farben: ■ ■ ■ ■
GIESSER-Art.-Nr. 7305 28
- **Klingenlänge: 31 cm**
lieferbare Farben: ■ ■ ■ ■
GIESSER-Art.-Nr. 7305 31

Aufschnittmesser

- Wellenschliff



- **Klingenlänge: 21 cm**
lieferbare Farben: ■ ■ ■
GIESSER-Art.-Nr. 7305 w 21
- **Klingenlänge: 25 cm**
lieferbare Farben: ■ ■ ■ ■
GIESSER-Art.-Nr. 7305 w 25
- **Klingenlänge: 28 cm**
lieferbare Farben: ■ ■ ■ ■
GIESSER-Art.-Nr. 7305 w 28
- **Klingenlänge: 31 cm**
lieferbare Farben: ■ ■ ■ ■
GIESSER-Art.-Nr. 7305 w 31

Aufschnittmesser

- angewellt



- **Klingenlänge: 21 cm**
lieferbare Farben: ■ ■ ■ ■ ■
GIESSER-Art.-Nr. 7305 aw 21
- **Klingenlänge: 25 cm**
lieferbare Farben: ■ ■ ■ ■ ■
GIESSER-Art.-Nr. 7305 aw 25
- **Klingenlänge: 28 cm**
lieferbare Farben: ■ ■ ■ ■ ■
GIESSER-Art.-Nr. 7305 aw 28

Magnetleisten

- lieferbare Farben: ■ ■ ■ ■ ■

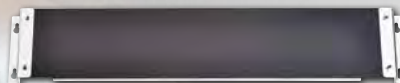

- **Länge: 60 cm**
GIESSER-Art.-Nr. 896800 sp 60

Magnetleisten

- lieferbare Farben: ■ ■ ■ ■ ■

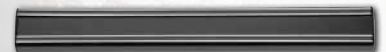

- **Länge: 35 cm**
GIESSER-Art.-Nr. 896800 35
- **Länge: 50 cm**
GIESSER-Art.-Nr. 896800 50

Leberwurstmesser

- angewellt



- **Klingenlänge: 21 cm**
lieferbare Farben: ■■
GIESSER-Art.-Nr. 7965 aw 21

Pelle

- lieferbare Farben: ■
- GIESSER-Art.-Nr. 896699

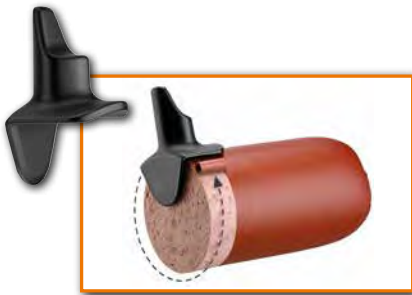

Krückenabel

- gerade Zinken, geschmiedet



- **Klingenlänge: 15 cm**
lieferbare Farben:
Dagama-Art.-Nr. 1346204 ■
- **Klingenlänge: 18 cm**
lieferbare Farben:
Dagama-Art.-Nr. 1346220 ■
Dagama-Art.-Nr. 1346222 ■
Dagama-Art.-Nr. 1346224 ■
Dagama-Art.-Nr. 1346226 ■
Dagama-Art.-Nr. 1346228 ■
GIESSER-Art.-Nr. 9410 p 18 □
GIESSER-Art.-Nr. 9410 p 18 ■
- **Klingenlänge: 21 cm**
lieferbare Farben:
Dagama-Art.-Nr. 1346246 ■

Wurstgabel

- gerade Zinken



- **Klingenlänge: 13 cm**
lieferbare Farben:
Dagama-Art.-Nr. 1340428 ■
Dagama-Art.-Nr. 1340430 ■
Dagama-Art.-Nr. 1340433 ■
Dagama-Art.-Nr. 1340435 ■
Dagama-Art.-Nr. 1340437 ■
GIESSER-Art.-Nr. 9435 13 □
GIESSER-Art.-Nr. 9435 13 ■
- **Klingenlänge: 19 cm**
lieferbare Farben:
GIESSER-Art.-Nr. 9435 19 ■

Wurstgabel

- gebogene Zinken



- **Klingenlänge: 18 cm**
lieferbare Farben: ■■
GIESSER-Art.-Nr. 9437 18
- **Klingenlänge: 21 cm**
lieferbare Farben: ■
GIESSER-Art.-Nr. 9437 21

Brotmesser mit Abstandshalter

- Wellenschliff



- **Klingenlänge: 21 cm**
lieferbare Farben: ■
GIESSER-Art.-Nr. 8395 w 21
- **Klingenlänge: 24 cm**
lieferbare Farben: ■
GIESSER-Art.-Nr. 8395 w 24

Universalmesser

- Wellenschliff



- **Klingenlänge: 25 cm**
lieferbare Farben: ■□■■
GIESSER-Art.-Nr. 8265 w 25

Thekendisplay

- 72 Allzweckmesser
- Wellenschliff



- enthaltende Farben: ■■■■
- GIESSER-Art.-Nr. 9872 spvk

Thekendisplay

- 60 Allzweckmesser
- Wellenschliff



- enthaltende Farben: ■■■■
- GIESSER-Art.-Nr. 9872 kt

Pfannenwender

- breite Form



- **Klingenlänge: 11,5 cm**
lieferbare Farben: ■
GIESSER-Art.-Nr. 8232 11,5

Geflügelschere

- Edelstahl rostfrei



- **Länge: 24 cm**
Dagama-Art.-Nr. 1311000

Spezial
Fischtheke

Fischfiliermesser



- **Klingenlänge: 18 cm**
lieferbare Farben: ■■
GIESSER-Art.-Nr. 2275 18

- **Klingenlänge: 21 cm**
lieferbare Farben: ■■■
GIESSER-Art.-Nr. 2275 21

Fischfiliermesser

- flexible Klinge



- **Klingenlänge: 18 cm**
lieferbare Farben: ■
GIESSER-Art.-Nr. 2285 18

- **Klingenlänge: 21 cm**
lieferbare Farben: ■■
GIESSER-Art.-Nr. 2285 21

Fischschere



- lieferbare Farben: ■
GIESSER-Art.-Nr. 9505 k

Fischgrätenzange

- rostfrei



GIESSER-Art.-Nr. 9515

Fischgrätenpinzette

- rostfrei



GIESSER-Art.-Nr. 9516

Frischkäsespatel



- **Länge: 18 cm**
lieferbare Farben: ■□
GIESSER-Art.-Nr. 9570

Käsemesser

- mit Kullenschliff und Doppelgriff



- **Klingenlänge: 26 cm**
lieferbare Farben: ■
GIESSER-Art.-Nr. 9615 ww 26
- **Klingenlänge: 30 cm**
lieferbare Farben: ■
GIESSER-Art.-Nr. 9615 ww 30

Käsemesser

- mit Kullenschliff



- **Klingenlänge: 20 cm**
lieferbare Farben: ■□■
GIESSER-Art.-Nr. 9605 ww 20

- **Klingenlänge: 29 cm**
lieferbare Farben: ■■
GIESSER-Art.-Nr. 9605 ww 29

Briemesser



- **Klingenlänge: 15 cm**
lieferbare Farben: ■□■
GIESSER-Art.-Nr. 9645 15

Spezial
Käsetheke

Thekenstufe PE500, 1/4 Kreis

Maße: 800 x 800 x 65 mm

Rigaflex-Art.-Nr. 154.100.17

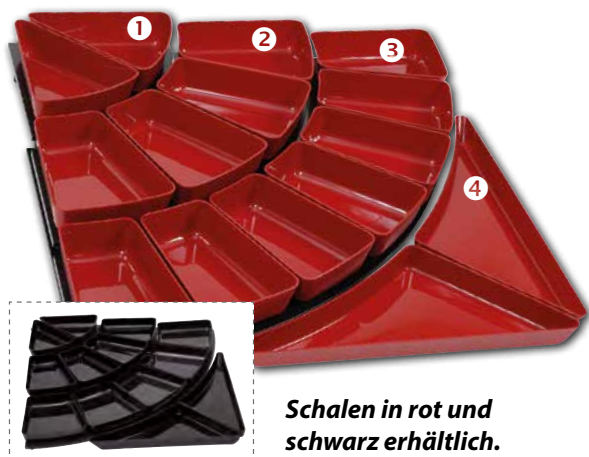

Schalen in rot und schwarz erhältlich.

Schalen ABS für 1/4 Kreis

- spülmaschinenfest • säure- und marinadenfest
- höchste Bruchfestigkeit • stapelbar • lebensmittelecht

- ❶ **Schale 1/8 Kreis**, Maße: 280 x 190 x 60 mm
 - rot, Rigaflex-Art.-Nr. 122.5028196.30
 - schwarz, Rigaflex-Art.-Nr. 122.5028196.17
- ❷ **Schale Trapez mitte**, Maße: 240 x 200 x 60 mm
 - rot, Rigaflex-Art.-Nr. 122.5024226.30
 - schwarz, Rigaflex-Art.-Nr. 122.5024226.17
- ❸ **Schale Trapez klein**, Maße: 240 x 170 x 60 mm
 - rot, Rigaflex-Art.-Nr. 122.5024196.30
 - schwarz, D-Art.-Nr. 1519051
- ❹ **Dreieck-Schalen-Set gerundet**, Maße: 800 x 560 x 40 mm
 - rot, Rigaflex-Art.-Nr. 122.5080564.30
 - schwarz, D-Art.-Nr. 1519066

Schmalrandplatten/-schalen ABS

- spülmaschinenfest
- höchste Bruchfestigkeit
- lebensmittelecht
- säure- und marinadenfest



Einleger für Schmalrandplatten auf Anfrage.

Art.-Nr.	Bezeichnung	Farbe	Maße in mm
111.502814.20 (Rigaflex)	Platte	grün	280 x 140 x 15
111.502821.20 (Rigaflex)	Platte	grün	280 x 210 x 15
1519215 (Dagama)	Platte	weiß	280 x 210 x 15
111.504221.20 (Rigaflex)	Platte	grün	420 x 210 x 15
1519227 (Dagama)	Platte	weiß	420 x 210 x 15
111.504228.20 (Rigaflex)	Platte	grün	420 x 280 x 15
1519236 (Dagama)	Platte	weiß	420 x 280 x 15
111.5028144.30 (Rigaflex)	Schale	rot	280 x 140 x 40
111.5028144.20 (Rigaflex)	Schale	grün	280 x 140 x 40
111.5028147.30 (Rigaflex)	Schale	rot	280 x 140 x 70
111.5028214.30 (Rigaflex)	Schale	rot	280 x 210 x 40
111.5028214.20 (Rigaflex)	Schale	grün	280 x 210 x 40
111.5028217.30 (Rigaflex)	Schale	rot	280 x 210 x 70

Platten/-schalen ABS

- spülmaschinenfest
- höchste Bruchfestigkeit
- lebensmittelecht
- säure- und marinadenfest



Art.-Nr.	Bezeichnung	Farbe	Maße in mm
110.502814.30 (Rigaflex)	Platte	rot	280 x 140 x 20
110.502821.30 (Rigaflex)	Platte	rot	280 x 210 x 20
110.504228.30 (Rigaflex)	Platte	rot	420 x 280 x 20
120.502114.30 (Rigaflex)	Schale	rot	210 x 140 x 40
120.502814.30 (Rigaflex)	Schale	rot	280 x 140 x 40
120.502821.30 (Rigaflex)	Schale	rot	280 x 210 x 40
120.504228.30 (Rigaflex)	Schale	rot	420 x 280 x 40
121.5002114.30 (Rigaflex)	Schale Minirand	rot	210 x 140 x 70
121.5002814.30 (Rigaflex)	Schale Minirand	rot	280 x 140 x 70
1519098 (Dagama)	Schale Minirand	schwarz	280 x 140 x 70
121.5002821.30 (Rigaflex)	Schale Minirand	rot	280 x 210 x 70
1519103 (Dagama)	Schale Minirand	schwarz	280 x 210 x 70
121.5004228.30 (Rigaflex)	Schale Minirand	rot	420 x 280 x 70
1519113 (Dagama)	Schale Minirand	schwarz	420 x 280 x 70

Alles für die Theke

Auslegeplatten/-becken

• CNS

D-Art.-Nr.	Bezeichnung	Maße in mm
1520048	Platte	350 x 240
1520097	Platte	420 x 280
1521012	Becken	300 x 190 x 50
1521038	Becken	350 x 240 x 40
1521103	Becken	350 x 240 x 80



Salatschale „Bern“

- kratzfest und bruchsicher
- ABS



D-Art.-Nr.	Inhalt l	Farbe	Maße in mm
1519080	1,5	weiß	180 x 180 x 90
1519082	1,5	schwarz	180 x 180 x 90
1519088	2,75	weiß	210 x 210 x 105
1519090	2,75	schwarz	210 x 210 x 105
1519094	4,5	schwarz	250 x 250 x 125
rigaflex-Art.-Nr.			
125.10252512.07	4,5	weiß	250 x 250 x 125

Salatschale „ASCONA“

- ABS
- Inhalt: 2 l
- glänzend
- kratzfest, bruchsicher
- spülmaschinengeeignet
- säure- und marinadenbeständig
- Maße (B x T x H):
270 x 205 x 100 mm

- weiß
D-Art.-Nr. 1519028
- schwarz
rigaflex-Art.-Nr. 125.50272010.17

rigaflex



Gut präsentiert. Gut aufgelegt.

Anspruchsvolle und attraktive
Lebensmittel- und Warenpräsentation.

Platten | Schalen | Schüsseln |
Thekendisplays | Präsentationssysteme |
Beratung & Planungsunterstützung

Scan mich



Gut präsentiert.

Anspruchsvolle und attraktive
Lebensmittel- und Warenpräsentation.

Platten | Schalen | Schüsseln |
Thekendisplays | Präsentationssysteme |
Beratung & Planungsunterstützung

> Unsere Broschüre finden Sie online

FESTOPAS® Thekenpräsentation

- Melamin
- temperaturbeständig von - 50 °C bis + 120 °C
- Nahrungsmittel und Spülmaschinen geeignet
- kratzfest
- Bd. = 5 St.



Becken, schwarz

D-Art.-Nr.	Maße in mm
1521749	290 x 160 x 30
1521699	200 x 150 x 40
1521731	300 x 190 x 40
1521707	350 x 240 x 40
1521756	290 x 160 x 50
1521681	280 x 210 x 60
1521673	420 x 280 x 60
1521715	300 x 190 x 80
1522405	200 x 150 x 80
1521723	350 x 240 x 100

Becken, weiß

D-Art.-Nr.	Maße in mm
1521509	200 x 150 x 40
1521574	300 x 190 x 40
1521517	350 x 240 x 40
1521558	290 x 160 x 50
1521566	280 x 210 x 60
1521590	420 x 280 x 60
1521525	300 x 190 x 80
1521533	350 x 240 x 100

Platten, schwarz

D-Art.-Nr.	Maße in mm
1520584	200 x 150
1520600	270 x 210
1520642	280 x 140
1520592	300 x 150
1520618	300 x 190
1520626	350 x 240
1520634	420 x 280

Platten, weiß

D-Art.-Nr.	Maße in mm
1520501	200 x 150
1520527	270 x 210
1520519	300 x 150
1520535	300 x 190
1520543	350 x 240
1520550	420 x 280

Dreieck-Schalen, schwarz

Schür-Art.-Nr.	Maße in mm
67/1 - 12	320 x 240 x 240 x 40
67/2 - 12	380 x 280 x 280 x 40

Dreieck-Schalen, weiß

Schür-Art.-Nr.	Maße in mm
67/1 - 11	320 x 240 x 240 x 40
67/2 - 11	380 x 280 x 280 x 40



Salatlöffel

- runde Laffe, SAN, 24 cm

- **weiß** D-Art.-Nr. 1359306
- **schwarz** D-Art.-Nr. 1359315
- **klar** D-Art.-Nr. 1359389



Salatlöffel weiß

- große ovale Laffe, SAN, 24 cm
- Volumen: „3-facher Eßlöffel“

D-Art.-Nr. 1359454



Salatlöffel schwarz

- ovale Laffe, SAN, 30 cm

D-Art.-Nr. 1359488



Aufschnittgabel

- Edelstahl rostfrei, KU-Griff
- gerade Zinken
- Zinkenlänge: 13,5 cm

D-Art.-Nr.	Farbe
1340445	schwarz
1340446	rot
1340449	weiß
1340450	grün



Aufschnittgabel

- schwarzer Pom-Kunststoffgriff
- Länge: 13 cm

D-Art.-Nr. 1340405



Krautgabel

- Acrylglas, klar
- mit Wölbung
- Kanten gerundet und poliert
- Maße: 265 x 68 x 6 mm

D-Art.-Nr. 1346055



Universalzange

- Chromnickelstahl

- **25 cm** WAS-Art.-Nr. 1599250
- **30 cm** WAS-Art.-Nr. 1599300



Fingerfoodspieße

- Bambus
- beidseitig gepeelt
- VE: 200 St./Bt.

- **9 cm** D-Art.-Nr. 1580491
- **12 cm** D-Art.-Nr. 1580493



Rouladenspeile

- Birkenholz
- beidseitig spitz
- 8 cm
- VE: 1000 St./Pg.

D-Art.-Nr. 1566009



Thekenaufsatz Acrylglas, eckig oder rund

- mit Saugnäpfen
- ohne Boden

eckig D-Art.-Nr.	rund D-Art.-Nr.	Maße
1409036	1409101	450 x 200 x 200 mm
1409044	1409119	600 x 200 x 200 mm
1409051	1409127	800 x 200 x 200 mm



Buffetbrett

- Eichenholz geölt
- mit Safrille + Hemmfüsschen
- Ø: 23 x 4,5 cm, D-Art.-Nr. 1565005
- Ø: 33 x 4,5 cm, D-Art.-Nr. 1565007



Frischhalte-Glocke

- PC, glasklar
- Ø: 21 x 17 cm
für Buffetbrett Ø 23 cm
D-Art.-Nr. 1435000
- Ø 30 x 22 cm
für Buffetbrett Ø 33 cm
D-Art.-Nr. 1435001



Frischhalte-Haube

- PS, glasklar
- für Buffetbrett Ø 33 cm
- Ø: 30 x 11,5 cm
- D-Art.-Nr. 1435005



Ladenwaagen Serie Modell 100-3

- einfache, amtlich geeichte Ladenwaage für den Verkaufsbereich
- kompaktes Gehäuse für geringes Platzangebot
- abnehmbare Wiegefläche aus Edelstahl
- wiegen, tarieren, automatische Preisermittlung nach Stückpreisangabe
- verkäufer- und kundenseitige Displays zur Anzeige von Gewicht, Grundpreis und Gesamtpreis
- Wiegebereich: 3 kg
- Ziffernschritt: 1 g
- Wiegefläche (B x T): 265 x 205 mm
- Maße (B x T x H): 285 x 310 x 115 mm

ADE-Art.-Nr. 2335-3



ADE

Zweibereichs-Ladenwaagen Serie LWX200

- amtlich geeichte Ladenwaage für den Verkaufsbereich
- Tara-Speicherplätzen z. B. für verschiedene Teller gewichte
- alphanumerische Speicherung von bis zu 100 PLU
- wiegen, tarieren, automatische Preisermittlung nach Stückpreisangabe, Fixpreis, Fixtara
- verkäufer- und kundenseitige Displays zur Anzeige von Gewicht, Grundpreis und Gesamtpreis
- einfache Umrüstung des kundenseitigen Displays auch als Waage mit Hochanzeige
- Wiegefläche (B x T): 300 x 230 mm
- Maße (B x T x H): Flache Ausführung / Hochanzeige 325 x 465 x 130 / 410 mm

Modell	ADE-Art.-Nr.	Wägebereich	Ziffernschritt
LWX200-6	2317-6	6 kg	1 g < 3 kg > 2 g
LWX200-15	2317-15	15 kg	2 g < 6 kg > 5 g
LWX200-30	2317-30	30 kg	5 g < 15 kg > 10 g



ADE

PC-Waagen K-Scale 20 I

• Thekenwaage mit Stativ und Bondrucker

- Verbundwaage, Betriebssystem (Linux), aktualisierbare Firmware
- 12" VGA-Touchbildschirm bedienerseitig und 9" oder 12" VGA-Bildschirm kundenseitig
- Anschluss Kassenschublade (über RJ11-Schnittstelle) USB, SSD, Ram DDR2, Ethernet, RS 232
- unbegrenzte Netzwerkarchitektur und Waagenanzahl
- handelsübliche Barcode-Formate (z.B. EAN13, Code128, QR-Code)
- Plattformgröße: 360 x 265 mm



Soehnle-Art-Nr.	Bildschirmgrößen-Kombination	Höchstlast kg	Zifferschnitt g
	.121 .321		
1241.12.121 / .321 / .221	12"/9" 12"/12"	3 6	1 2
1241.13.121 / .321 / .221	12"/9" 12"/12"	6 15	2 5
1241.14.121 / .321 / .221	12"/9" 12"/12"	15 30	5 10

PC-Waagen K-Scale 20 RLI

• Thekenwaage mit Stativ und Bon- und Etikettendrucker

- Verbundwaage, Betriebssystem (Linux), aktualisierbare Firmware
- 12" VGA-Touchbildschirm bedienerseitig und 9" oder 12" VGA-Bildschirm kundenseitig
- Anschluss Kassenschublade (über RJ11-Schnittstelle) USB, SSD, Ram DDR2, Ethernet, RS 232
- unbegrenzte Netzwerkarchitektur und Waagenanzahl
- handelsübliche Barcode-Formate (z.B. EAN13, Code128, QR-Code)
- Plattformgröße: 360 x 265 mm



Soehnle-Art-Nr.	Bildschirmgrößen-Kombination	Höchstlast kg	Zifferschnitt g
	.121 .321		
1243.12.121 / .321 / .221	12"/9" 12"/12"	3 6	1 2
1243.13.121 / .321 / .221	12"/9" 12"/12"	6 15	2 5
1243.14.121 / .321 / .221	12"/9" 12"/12"	15 30	5 10

Finden Sie weitere Soehnle Laden- und Retailwaagen unter: https://www.soehnle-professional.de/kataloge/SIS_Katalog_Retail_2022_de.pdf



Weitere Artikel finden Sie in unserem demnächst erscheinenden Themenkatalog **MASCHINEN** !

Thermopapierrollen

- Ø Hülse: 12 mm
- **Maße (B x L): 57 mm x 41 Lfm**
D-Art.-Nr. 0451030
- **Maße (B x L): 62 mm x 50 Lfm**
D-Art.-Nr. 0451070
- **Maße (B x L): 58 mm x 50 Lfm**
D-Art.-Nr. 0451104



Thermorollen, Blue4est®

- Ø Hülse: 12 mm
- Papierstärke: 52 g/m²
- **Maße (B x L): 62 mm x 50 Lfm**
D-Art.-Nr. 0451075
- **Maße (B x L): 58 mm x 50 Lfm**
D-Art.-Nr. 0451115

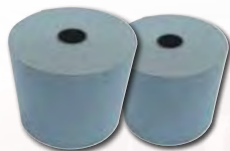

Heftzange „ELJU“ rostfrei

- Edelstahl
 - durch leichte Reinigung hochgradig hygienisch, Fett und Schmutz lassen sich durch heißes Seifenwasser wieder entfernen
 - für geschlossene Heftung
- D-Art.-Nr. 1348890



Heftklammern 9/5 „ELJU“

- verzinkt
 - passend für Heftzange „ELJU“
 - 5.000 St./Pä.
- D-Art.-Nr. 1348935



Heftzange „Favorit“

- robuste Ganzmetall-Heftzange
 - ergonomischer Handgriff
 - geeignet für Heftklammern 24/6 und 26/6
- D-Art.-Nr. 1348841



Heftklammern 24/6

- verzinkt DIN 7405
 - passend für Heftzange „Favorit“
 - 1.000 St./Pä.
- D-Art.-Nr. 1348911



Heftklammern 26/6

- verzinkt
 - passend für Heftzange „Favorit“
 - 5.000 St./Pä.
- D-Art.-Nr. 1348940



allfolin® premium cell

Die Frischhalte-
verpackung für den
Feinkostbereich

100%

Recyclbare Produkte
Zertifizierte Hygiene
Made in Germany



allfolin® premium cell

- HDPE-Folienmaterial (50g/m²) mit papierähnlichem Charakter, hervorragend geeignet für die Verpackung von Lebensmitteln – nicht geeignet für saure Lebensmittel (z.B. Essiggurke, Sülze, etc.)
- garantiert höchstmögliche Frischhalteigenschaften bei Fleisch, Wurst, Käse und Fisch
- wasserfest, fett dicht, falt- und beschriftbar, kälte- und wärmebeständig
- entspricht den lebensmittelrechtlichen Vorschriften ist umweltfreundlich und recycelbar
- in edlem anthrazit gehalten
- praktischer Entnahmekarton
- auf Anfrage auch in Sondergrößen und individuell bedruckt lieferbar

Perga-Art.-Nr.	Bogen	Maße (B x L)	VE/Kt.
ZUAC 1/8 premium	1/8	240 x 360 mm	4 x 800 St.
ZUAC 1/4 premium	1/4	360 x 480 mm	2 x 800 St.

allfolin® sheet cell



Zuschnitte / Rollen

- papierähnliche, weiße Folie mit griffigem Charakter, garantiert Langzeitfrische
- beschrift- und leicht faltbar
- Zuschnitte in praktischer Entnahmebox
- 100 % recycelbar

D-Art.-Nr.	Bezeichnung	Maße (B x L)	Motiv	VE/Kt.
0520221	ZUAC 1/8 FLZ	240 x 360 mm	Fresh-Line Qualität	4 x 1000 St.
0520239	ZUAC 1/6 FLZ	300 x 360 mm	Fresh-Line Qualität	3 x 1000 St.
0520247	ZUAC 1/4 FLZ	480 x 360 mm	Fresh-Line Qualität	2 x 1000 St.
0520254	RT-AC 36	36 cm, 500 m	unbedruckt, weiß	1 Ro.

allfolin® sheet blätter



Zuschnitte

- aus HDPE
- starke transparente Lebensmittelfolie
- Zuschnitte in praktischer Entnahmebox
- 100 % recycelbar

D-Art.-Nr.	Bezeichnung	Maße (B x L)	Stärke	VE/Kt.
0520056	ZUABF 1/8	240 x 360 mm	16 µm	4 x 2000 St.

allfolin® sheet lachs



Zuschnitte

- aus HDPE
- lachsfarbene Lebensmittelfolie mit griffiger Oberfläche
- Zuschnitte in praktischer Entnahmebox
- 100 % recycelbar

D-Art.-Nr.	Bezeichnung	Maße (B x L)	Stärke	VE/Kt.
0520809	ZUAL 1/8	240 x 360 mm	15 µm	4 x 1000 St.

allfolin® premium thermobag

- kombiniert die Vorteile von Papier und Folie durch ein HDPE-Folienmaterial mit papierähnlichem Charakter
- garantiert höchstmögliche Frischhalteigenschaften und hält den Inhalt lange warm
- ist wasserfest, fettdicht, faltbar, beschriftbar, kälte- und wärmebeständig
- entspricht den lebensmittelrechtlichen Vorschriften, ist umweltfreundlich und recycelbar
- ist in edlem anthrazit gehalten
- auf Anfrage auch in Sondergrößen und individuell bedruckt lieferbar

Perga-Art.-Nr.	Größe	Maße (B + T x H)	VE/Kt.
STB 1/1 premium	1/1	130 + 80 x 300 mm	1000 St.

allfolin® premium thermobag

Die starke To-Go-Verpackung mit Papiercharakter

100%

Recyclbare Produkte
Zertifizierte Hygiene
Made in Germany



lebensmittelecht & umweltfreundlich

allfolin® thermobag



Motiv
„Guten Appetit!“



Die starke Imbissverpackung mit Papiercharakter

- 1-lagig, 2 farbiger Druck
- produziert nach BRC-Hygienerichtlinien
- Beutel aus spezieller Frischhaltefolie
- hält den Inhalt lange warm und herrlich frisch
- wasserfest, fettdicht, faltbar, beschriftbar, kälte- und wärmebeständig
- kein Verbundmaterial daher zu 100% recycelbar

D-Art.-Nr.	Größe	Maße (B + T x H)	Motiv	VE/Kt.
0430025	1/2	11 + 6 x 30 cm	Guten Appetit	1000 St.
0430082	1/1	13 + 8 x 30 cm	Guten Appetit	1000 St.

allfolin® bag MEFA plus

- kombiniert die Vorteile von Papier und Folie
- hervorragend geeignet zur Verpackung und zum Transport von Lebensmitteln
- reißfest, wasserfest, fettdicht, kälte- und wärmebeständig
- entspricht den lebensmittelrechtlichen Vorschriften, ist umweltfreundlich und recycelbar
- lose oder geblockt lieferbar
- individuell bedruckbar

Perga-Art.-Nr.	Maße (B + T x H)	VE/Kt.
MEFA plus 3	150 + 70 x 300 mm	1000 St.
MEFA plus 3 geblockt	150 + 70 x 270 + 30 mm	1000 St.
MEFA plus 4	200 + 70 x 350 mm	1000 St.
MEFA plus 4 geblockt	200 + 70 x 320 + 30 mm	1000 St.

allfolin® bag MEFA plus

Die fettdichten und wasserfesten Faltenbeutel mit kurzer Lieferzeit



100%

Recyclbare Verpackungen
Zertifizierte Hygiene
Made in Germany



lebensmittelecht & umweltfreundlich

Alles für die Theke

Zuschnitte PP

- glasklare Zuschnitte im Spenderkarton



D-Art.-Nr.	Bogen	Maße (B x L)	Stärke	VE/Kt.
0520098	1/8	240 x 360 mm	12 µm	5 x 2000 Bl.
0520080	1/8	240 x 360 mm	15 µm	5 x 2000 Bl.
0520114	1/8	240 x 360 mm	18 µm	5 x 2000 Bl.
0520122	1/16	180 x 240 mm	18 µm	5 x 4000 Bl.

Zuschnitte OPP

- glasklare Zuschnitte im Spenderkarton



D-Art.-Nr.	Bogen	Maße (B x L)	Stärke	VE/Kt.
0520115	1/8	240 x 360 mm	18/20 µm	2000 Bl.

Zellglas-Zuschnitte+

- transparente Papierfolie
- aus Rohstoffen (Holz) nachhaltiger Forstwirtschaft
- Wasserdampfdurchlässigkeit schützt Aroma und Frische, keine Kondensation an der Folie
- kompostierbar und biologisch abbaubar



D-Art.-Nr.	Bogen	Maße (B x L)	Stärke	VE/Kt.
0510073	1/16	180 x 240 mm	25 µm	5 kg ca. 3600 Bl.
0510107	1/8	240 x 360 mm	25 µm	5 kg ca. 1800 Bl.
0510110	1/4	360 x 480 mm	25 µm	20 kg ca. 3600 Bl.

KomPack Fresh-Zuschnitte

- Design „ehrlich & gut – Bestes Fleisch und gute Wurst“
- Kraftpapier 40g/m² mit umweltfreundlicher Hotmelt-Beschichtung
- nassfest, fettdicht, hygienisch
- ideal zum Einwickeln für Wurst, Fleisch und Käse, garantiert aromatische Frische
- kompostierbar



erzberger
verpackungssysteme

D-Art.-Nr.	Bogen	Maße (B x L)	VE/Kt.
0400705	1/8	250 x 380 mm	2000 Bl.
0400706	1/4	380 x 500 mm	1000 Bl.



Aroma-Frisch

- zwei Komponenten – Papier auf der einen Seite und flächenverklebte Folie auf der anderen Seite (leicht voneinander zu trennen)
- für Fleisch, Fisch, Wurst und Käse geeignet
- Folie feuchtigkeits- und fettabweisend
- hält die Ware länger frisch
- Ware ist nettoverwogen, mehr Blatt pro kg



D-Art.-Nr.	Bogen	Maße (B x L)	Motiv	Gewicht	VE/Kt.
0400614	1/4	375 x 500 mm	Fresh-Line Qualität	35 g/m ²	10 kg
0400630	1/8	250 x 375 mm	Fresh-Line Qualität	35 g/m ²	10 kg
0400648	1/16	187 x 250 mm	Fresh-Line Qualität	35 g/m ²	10 kg
0400620	1/4	375 x 500 mm	Qualität und Frische	35 g/m ²	10 kg
0400638	1/8	250 x 375 mm	Qualität und Frische	35 g/m ²	10 kg
0400651	1/16	187 x 250 mm	Qualität und Frische	35 g/m ²	10 kg
0400663	1/4	375 x 500 mm	Fresh-Line Qualität	50–60 g/m ²	10 kg
0400697	1/8	250 x 375 mm	Fresh-Line Qualität	50–60 g/m ²	10 kg

Spender für Zuschnitte

- Unterteil: Kunststoff PS, weiß
- Oberteil: Acryl, klar
- Aussparung zur Entnahme der Zuschnitte
- 4 Gummipoppen auf der Unterseite für festeren Stand
- für 1/8 Bogen
 - Maße (B x T x H) Unterteil: 368 x 248 x 61 mm
 - Maße (B x T x H) Deckel: 377 x 259 x 63 mm
- für 1/16 Bogen
 - Maße (B x T x H) Unterteil: 248 x 188 x 61 mm
 - Maße (B x T x H) Deckel: 258 x 199 x 63 mm

Art.-Nr. 1364850

Art.-Nr. 1364855



Alles für die Theke

Wachspapier

- beidseitig paraffiniertes Papier
- einseitig glatte Oberfläche zum Verpacken von kalten Speisen
- fett dicht und lebensmittelgerecht
- geruchsneutral



D-Art.-Nr.	Bogen	Maße (B x L)	Gewicht	VE/Kt.
0402024	¼	375 x 500 mm	55 g/m ²	12,5 kg
0402040	⅛	250 x 375 mm	55 g/m ²	12,5 kg
0402050	⅙	187 x 250 mm	55 g/m ²	12,5 kg

PERGO Pergamentersatz

- fett dichtes Nahrungsmittelverpackungspapier aus chlorfrei gebleichten Zellstoffen BfR- und FDA-Zulassung
- recyclingfähig kompostierbar und biologisch abbaubar nach EN 13432:2000



D-Art.-Nr.	Bogen	Maße (B x L)	Gewicht	VE/Kt.
0412167	¼	750 x 1000 mm	50 g/m ²	12,5 kg
0412165	½	500 x 750 mm	50 g/m ²	12,5 kg
0412163	¼	375 x 500 mm	50 g/m ²	12,5 kg
0412155	⅛	250 x 375 mm	50 g/m ²	12,5 kg
0412148	⅙	250 x 187 mm	50 g/m ²	12,5 kg



Metzgerfaltenbeutel, braun

- zu 100 St. gefädelt

D-Art.-Nr.	Größe	Maße (B x T x H)	Motiv	Gewicht	VE/Kt.
0421214	1	12 + 5 x 23 cm	Fresh-Line Qualität	35 g/m ²	10 x 100 St.
0421230	3	16 + 6 x 28 cm	Fresh-Line Qualität	40 g/m ²	10 x 100 St.
0421255	5	20 + 7 x 32 cm	Fresh-Line Qualität	40 g/m ²	10 x 100 St.
0421355	1	12 + 5 x 23 cm	Qualität und Frische	35 g/m ²	10 x 100 St.
0421357	3	16 + 6 x 28 cm	Qualität und Frische	40 g/m ²	10 x 100 St.
0421359	5	20 + 7 x 32 cm	Qualität und Frische	40 g/m ²	10 x 100 St.
0421200	1	12 + 5 x 23 cm	unbedruckt	35 g/m ²	10 x 100 St.
0421205	3	16 + 6 x 28 cm	unbedruckt	40 g/m ²	10 x 100 St.
0421210	5	20 + 7 x 32 cm	unbedruckt	40 g/m ²	10 x 100 St.



Metzgerfaltenbeutel, weiß

- zu 100 St. gefädelt

D-Art.-Nr.	Größe	Maße (B x T x H)	Motiv	Gewicht	VE/Kt.
0421313	1	12 + 5 x 23 cm	Fresh-Line Qualität	35 g/m ²	10 x 100 St.
0421339	3	16 + 6 x 28 cm	Fresh-Line Qualität	40 g/m ²	10 x 100 St.
0421354	5	20 + 7 x 32 cm	Fresh-Line Qualität	40 g/m ²	10 x 100 St.
0421360	1	12 + 5 x 23 cm	Qualität und Frische	35 g/m ²	10 x 100 St.
0421365	3	16 + 6 x 28 cm	Qualität und Frische	40 g/m ²	10 x 100 St.
0421370	5	20 + 7 x 32 cm	Qualität und Frische	40 g/m ²	10 x 100 St.



Metzgerfaltenbeutel, weiß

- zu 100 St. gefädelt

D-Art.-Nr.	Größe	Maße (B x T x H)	Motiv	Gewicht	VE/Kt.
0421375	3	16 + 6 x 28 cm	Winterlandschaft	35 g/m ²	10 x 100 St.
0421376	5	20 + 7 x 32 cm	Winterlandschaft	40 g/m ²	10 x 100 St.
0421377	3	16 + 6 x 28 cm	Frühlingsmotiv	35 g/m ²	10 x 100 St.
0421378	5	20 + 7 x 32 cm	Frühlingsmotiv	40 g/m ²	10 x 100 St.



Abreißbeutel, HDPE

- geblockt, ohne Druck
- Farbe: transparent
- 100 % recycelbar



D-Art.-Nr.	Bezeichnung	Maße (B x H + T)	Stärke	VE/Kt.
0530675	F20	200 x 300 + 30 mm	10 µm	25 x 100 St.
0530584	F2	200 x 300 + 30 mm	13 µm	25 x 100 St.
0530691	F40	240 x 350 + 30 mm	10 µm	25 x 100 St.
0530592	F4	240 x 350 + 30 mm	15 µm	25 x 100 St.

Abreißbeutel, HDPE

- geblockt
- Farbe: transparent



D-Art.-Nr.	Maße (B x H + T)	Stärke	Druck	VE/Kt.
0530576	200 x 300 + 30 mm	10 µm	Qualität und Frische	30 x 100 St.
0530580	200 x 300 + 30 mm	11,5 µm	ohne	50 x 50 St.
0530585	200 x 300 + 30 mm	13 µm	ohne	25 x 100 St.
0530590	240 x 350 + 30 mm	13,5 µm	ohne	50 x 50 St.
0530593	240 x 350 + 30 mm	15 µm	ohne	50 x 50 St.
0530676	200 x 300 + 30 mm	10 µm	ohne	25 x 100 St.
0530692	240 x 350 + 30 mm	10 µm	ohne	25 x 100 St.
0530709	240 x 360 + 30 mm	12 µm	Qualität und Frische	20 x 100 St.

Abreißbeutel, LDPE

- geblockt, ohne Druck
- Farbe: transparent



D-Art.-Nr.	Maße (B x H + T)	Stärke	VE/Kt.
0530550	230 x 290 + 30 mm	30 µm	20 x 100 St.

Abreißbeutel, MDPE

- geblockt, ohne Druck
- Farbe: transparent

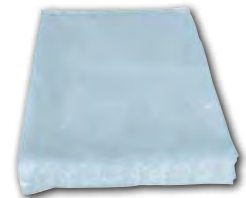

D-Art.-Nr.	Maße (B x H + T)	Stärke	VE/Kt.
0530712	300 x 460 + 30 mm	15 µm	40 x 50 St.



Seitenfaltenbeutel, HDPE

- geblockt, ohne Druck
- Farbe: transparent
- 100 % recycelbar



D-Art.-Nr.	Bezeichnung	Maße (B + T x H + T)	Dicke	VE/Kt.
0533059	S 20	160 + 60 x 280 + 30 mm	10 µm	25 x 100 St.
0533075	S 40	200 + 80 x 320 + 30 mm	10 µm	25 x 100 St.

Seitenfaltenbeutel, HDPE

- geblockt, ohne Druck
- Farbe: transparent



D-Art.-Nr.	Maße (B + T x H + T)	Stärke	Druck	VE/Kt.
0533060	160 + 60 x 280 + 30 mm	10 µm	ohne	50 x 50 St.
0533065	160 + 60 x 280 + 30 mm	11,5 µm	ohne	50 x 50 St.
0533080	200 + 80 x 320 + 30 mm	13,5 µm	ohne	50 x 50 St.

Hax'nbeutel

- hochgebleichtes, weißes Natron
- 3-lagig, 2 farbiger Druck
- Material: Kraftpapier/Alufolie/Pergament
- Außenlage: 45 g/m²
- Zwischenlage: 20 g/m² (7 µm)
- Futter: 41 g/m²
- max. 120 °C (Umluft) im Backofen



D-Art.-Nr.	Größe	Maße (B + T x H)	Motiv	VE/Kt.
0430157	¼	130 + 80 x 280 mm	Qualität und Frische	10 x 100 St.

Hähnchenbeutel, weiß

- 2-lagig, 3-farbiger Druck
- Kraftpapier mit PE-Folie
- Bodennaht versiegelt
- fett- und flüssigkeitsdicht
- mikrowellengeeignet



D-Art.-Nr.	Größe	Maße (B x T x H)	Motiv	VE/Kt.
0430017	½	110 + 50 x 240 mm	Max + Moritz	10 x 100 St.
0430090	¼	130 + 80 x 280 mm	Max + Moritz	10 x 100 St.

Alles für die Theke

Hähnchenbeutel, weiß

- 3-lagig
- Material: Papier/Alufolie/Pergamentersatz
- max. 120 °C (Umluft) im Backofen



D-Art.-Nr.	Größe	Maße (B + T x H)	Motiv	VE/Kt.
0430033	½	105 + 60 x 240 mm	Guten Appetit	15 x 100 St.
0430034	½	105 + 60 x 240 mm	ohne Druck	15 x 100 St.
0430066	¼	130 + 80 x 280 mm	Guten Appetit	10 x 100 St.
0430067	¼	130 + 80 x 280 mm	ohne Druck	10 x 100 St.
0430068	¼	130 + 80 x 280 mm	Max + Moritz	10 x 100 St.

Frischhaltefolie

- Polyethylen (PE)
- für alle Lebensmittel geeignet



• perforiert

D-Art.-Nr.	Format (B x H)	Länge	Stärke	VE/Kt.
0501775	300 x 300 mm	500 m	10 µm	4 Ro.
0501783	360 x 360 mm	500 m	10 µm	4 Ro.
0501791	460 x 460 mm	500 m	10 µm	4 Ro.

• unperforiert

D-Art.-Nr.	Breite	Länge	Stärke	VE/Kt.
0502050	300 mm	270 m	10 µm	4 Ro.
0502054	300 mm	300 m	10 µm	4 Ro.
0502070	450 mm	300 m	10 µm	4 Ro.
0502104	600 mm	300 m	10 µm	4 Ro.

Frischhaltefolie

- Polyvinylchlorid (PVC)
- für fetthaltige Lebensmittel geeignet (keine 100% Öle)
- besonders gute Hafteigenschaften



D-Art.-Nr.	Breite	Länge	Stärke	VE/Kt.
0501056	300 mm	300 m	10 µm	4 Ro.
0501072	450 mm	300 m	10 µm	4 Ro.
0501098	600 mm	300 m	10 µm	4 Ro.

Alufolie in neutraler Box

- für Lebensmittel geeignet (Ausnahme stark säure- oder salzhaltige Lebensmittel)
- mit Abreißeiste



D-Art.-Nr.	Breite	Länge	Stärke	VE/Kt.
0640610	450 mm	150 m	14 µm	4 Ro.

Alufolie ohne Box

- für Lebensmittel geeignet (Ausnahme stark säure- oder salzhaltige Lebensmittel)



D-Art.-Nr.	Breite	Länge	Stärke	VE/Kt.
0640000	300 mm	110 m	10,5 µm	4 Ro.
0640005	300 mm	130 m	10,5 µm	4 Ro.
0640029	300 mm	150 m	11,0 µm	4 Ro.
0640037	300 mm	150 m	13,0 µm	4 Ro.
0640078	300 mm	200 m	13,0 µm	4 Ro.
0640102	450 mm	150 m	14,0 µm	4 Ro.
0640110	450 mm	150 m	18,0 µm	4 Ro.
0640136	600 mm	100 m	18,0 µm	4 Ro.

Metallspender für Frischhalte- und Alufolie

- **grau lackiertes Metall**
mit Abreißeiste aus Edelstahl

D-Art.-Nr.	Breite	Rollenfächer	VE/Kt.
1364603	30 cm	1	1 St.
1364611	45 cm	1	1 St.
1364629	60 cm	1	1 St.
1364678	45 cm	2	1 St.

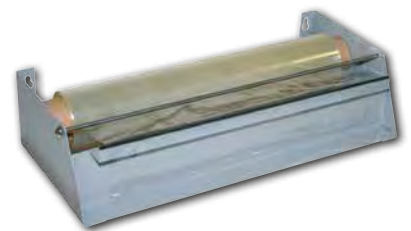

- **komplett Edelstahl**
rost- und säurebeständig

D-Art.-Nr.	Breite	Rollenfächer	VE/Kt.
1364694	30 cm	1	1 St.
1364702	45 cm	1	1 St.



Weitere Artikel finden Sie in unserem Themenkatalog **VERPACKUNG** !



Feinkostbecher und Deckel „TUSIPACK“

- PP
- rund



Becher, Maße (Ø): 101 mm

KIV-Art.-Nr.	Bezeichnung	Farbe	Höhe	VE/Kt.
TUS125RC	gerippt	transparent	30 mm	1000
TUS150RC	gerippt	transparent	35 mm	1000
TUS200RC	gerippt	transparent	42 mm	1000
TUS250RC	gerippt	transparent	48 mm	1000
TUS300RC	gerippt	transparent	62 mm	1000
TUS400RC	gerippt	transparent	82 mm	1000
TUS500RC	gerippt	transparent	101 mm	1000
TUS125C	glatt	transparent	27,5 mm	1000
TUS150C	glatt	transparent	32 mm	1000
TUS200C	glatt	transparent	40,5 mm	1000
TUS250C	glatt	transparent	50 mm	1000
TUS300C	glatt	transparent	59 mm	1000
TUS400C	glatt	transparent	80 mm	1000
TUS500C	glatt	transparent	104 mm	1000
TUS125BC	glatt	weiß	27,5 mm	1000
TUS150BC	glatt	weiß	32 mm	1000
TUS200BC	glatt	weiß	40,5 mm	1000
TUS250BC	glatt	weiß	50 mm	1000
TUS300BC	glatt	weiß	59 mm	1000
TUS400BC	glatt	weiß	80 mm	1000
TUS500BC	glatt	weiß	104 mm	1000

Deckel, Maße (Ø): 106 mm

KIV-Art.-Nr.	Bezeichnung	Farbe	Höhe	VE/Kt.
CVTUS101C	glatt	transparent		1000
761201410	glatt	weiß		1000

Becher und Deckel (Kombipack), Maße (Ø): 101 mm

KIV-Art.-Nr.	Bezeichnung	Farbe	Höhe	VE/Kt.
KTUS125RC	gerippt	transparent	30 mm	250
KTUS200RC	gerippt	transparent	42 mm	250
KTUS250RC	gerippt	transparent	48 mm	250
KTUS500RC	gerippt	transparent	101 mm	250

Feinkostbecher und Deckel „PRATIPACK“

- PP
- rechteckig



Becher, Maße (L x B): 108 x 82 mm

KIV-Art.-Nr.	Bezeichnung	Farbe	Höhe	VE/Kt.
801410519	gerippt	transparent	25 mm	1000 St.
802410519	gerippt	transparent	30 mm	1000 St.
803410519	gerippt	transparent	40 mm	1000 St.
805410519	gerippt	transparent	49 mm	1000 St.
806410519	gerippt	transparent	59 mm	1000 St.
804410519	gerippt	transparent	69 mm	1000 St.
807410519	gerippt	transparent	104 mm	1000 St.
801401519	glatt	transparent	24,5 mm	1000 St.
802401519	glatt	transparent	29,8 mm	1000 St.
803401519	glatt	transparent	39,8 mm	1000 St.
805401519	glatt	transparent	48,8 mm	1000 St.

Deckel, Maße (L x B): 108 x 82 mm

KIV-Art.-Nr.	Bezeichnung	Farbe	Höhe	VE/Kt.
809410559	glatt	transparent		1000 St.
809200550	glatt	weiß		1000

Becher und Deckel (Kombipack), Maße (L x B): 108 x 82 mm

KIV-Art.-Nr.	Bezeichnung	Farbe	Höhe	VE/Kt.
801419511	gerippt	transparent	25 mm	250
802419511	gerippt	transparent	30 mm	250
803419511	gerippt	transparent	40 mm	250
805419511	gerippt	transparent	49 mm	250
806419511	gerippt	transparent	59 mm	250
804419511	gerippt	transparent	69 mm	250
807419511	gerippt	transparent	104 mm	250

Salat-Klapp-Box

- PET, klar



D-Art.-Nr.	Maße (L x B x H)	VE/Kt.
0577585	220 x 135 x 85 mm	4 x 100 St.
0577569	220 x 195 x 85 mm	2 x 100 St.
0577577	220 x 195 x 65 mm	2 x 100 St.



Hemdchen-Tragetasche, HDPE

- geblockt
- Farbe: weiß, Druck 1-seitig, 2-farbig • 100 % recycelbar

D-Art.-Nr.	Bezeichnung	Maße (B + T x H)	Stärke	Druck	VE/Kt.
0547059	HG 2	200 + 120 x 420 mm	14 µm	im Fachgeschäft... Frische, Stück für Stück	20 x 100 St.
0547612	HFLZ 2	220 + 120 x 420 mm	14 µm	Fresh-Line Qualität	40 x 50 St.
0547620	HFLZ 3	250 + 120 x 460 mm	14 µm	Fresh-Line Qualität	40 x 50 St.



Hemdchen-Tragetasche, HDPE

- geblockt
- Farbe: weiß



D-Art.-Nr.	Maße (B + T x H)	Stärke	Druck	VE/Kt.
0546556	250+120 x 470 mm	9 µm	ohne	20 x 100 St.
0546606	280+140 x 480 mm	9 µm	ohne	20 x 100 St.
0546610	270+140 x 470 mm	13 µm	Qualität und Frische	40 x 50 St.
0546615	300+180 x 540 mm	14,5 µm	ohne	1000 St.
0547621	250+120 x 460 mm	14 µm	Fresh-Line Qualität	20 x 100 St.

Hemdchen-Tragetasche, COEX

- Farbe: weiß, ohne Druck
- Außen: Regenerat
- Innen: Lebensmittelecht



D-Art.-Nr.	Maße (B + T x H)	Stärke	VE/Kt.
0546101	250+120 x 470 mm	50 µm	1000 St.
0546136	280+140 x 480 mm	50 µm	1000 St.

Papiertragetasche, Kraftpapier

- Flachhenkel innen



D-Art.-Nr.	Maße (B + T x H)	Gewicht	Farbe	VE/Kt.
0420000	200 + 100 x 280 mm	70 g	braun	250 St.
0420001	180 + 80 x 220 mm	70 g	braun	250 St.
0420002	220 + 100 x 360 mm	70 g	braun	250 St.
0420004	260 + 170 x 250 mm	70 g	braun	250 St.
0420005	320 + 170 x 250 mm	80 g	braun	250 St.
0420006	320 + 215 x 270 mm	80 g	braun	250 St.
0420008	320 + 120 x 400 mm	80 g	braun	250 St.
0420020	220 + 100 x 280 mm	70 g	weiß	250 St.
0420022	220 + 100 x 360 mm	70 g	weiß	250 St.
0420025	320 + 170 x 250 mm	80 g	weiß	250 St.
0420026	320 + 215 x 270 mm	80 g	weiß	250 St.

Mehrweg-Tasche, PP-Vlies

- beige
- mit Tragegriffen
- waschbar bis 30 °C
- für Lebensmittelkontakt geeignet
- mit wasserbasierten Farben bedruckt
- 100 % recyclebar

D-Art.-Nr.	Maße (B x H + T)	Gewicht	Druck	VE/Kt.
0546607	500 x 400 + 150 mm	50 g/m ²	be natural	320 St.
0546608	400 x 400 + 200 mm	90 g/m ²	be natural	150 St.



- **CARATTERISTICHE / features / Produktmerkmale:**
 - **Ingombro contenuto (profondità di soli 900/1000/1200 mm)**
Compact design (only 900/1000/1200 mm depth)
Produkte in 900/1000/1140 (Standard) erhältlich
 - **Ideale per collocazione in ambienti stretti**
The best solution for tight-fitting places
Ideale Lösungen auch für schmale Räumlichkeiten
 - **Tecnologia, design e produzione "Made in Italy"**
Technology, design and whole production "Made in Italy"
"Made in Italy"
 - **Basso consumo energetico**
Low power consumption
Niedriger Energieverbrauch

- **DOTAZIONE DI SERIE / standard set-up / Standardlieferung:**
 - **Fiancate coibentate basse o alte (spessore 40 mm)**
Insulated low or high side-walls (40 mm thick each)
Seitenelemente (40 mm Stärke)
 - **Ventilato**
Ventilated
Umluft gekühlt
 - **Pannello comandi elettronico**
Electronic control panel
Elektronisches Bedienfeld
 - **Plafoniera con illuminazione neon o LED su richiesta**
Neon or LED lighting on demand
Neon- oder LED Beleuchtung auf Anfrage
 - **Piano espositivo in Acciaio Inox con sistema di recupero liquidi**
Stainless steel exposition plan with liquid recovery system
Ausstellungsfläche aus Edelstahl
 - **Piano di lavoro in Acciaio Inox**
Stainless steel working top
Ablagefläche (Bedienseite) aus Edelstahl



GASTRONOMIA
GASTRONOMY
Gastronomie



LATTICINI
DAIRY PRODUCT
Milchprodukte



SALUMI
COLD CUTS
Wurstwaren



CARNE
MEAT
Fleisch



**CARNE
PRECONFEZIONATA**
PREPACKED-MEAT
Abgepacktes Fleisch/
Wurstwaren



PANE
BREAD
Brot



SNACK



PIZZA



SERIE M 1000



Virtus video

Virtus Group GmbH

Hüserstraße 53 • 59075 Hamm (D) • T. +49 (0) 2381 97371-0 • E. info@virtusnet.de • www.virtusnet.de

Eigenmarke-Gewürzdosen

Stechen Sie aus der Menge hervor und bieten Sie Ihren Kunden Gewürze höchster Qualität mit **IHREM individuellen Logo** auf dem Deckel an. Ob direkt auf der Theke platziert oder im Display – immer ein Hingucker!

- gedruckte Deckeletiketten mit Ihrem Logo auf unseren Sortimentsdosen
Einmalige Kosten (Ihr Logo muss als Datei zur Verfügung gestellt werden)
- freie Zusammenstellung aus dem Würz-Sortiment
- Mindestabnahme 1 Karton à 60 Dosen, mindestens 10 Dosen je Sorte.

Individualisiert mit Ihrem Logo!



Wählen Sie aus folgendem Würz-Sortiment:

Salze

D-Art.-Nr.	Bezeichnung	Inhalt
2007134	Black Salt	100 g
2050103	Hibiskussalz	300 g
2050205	Meersalz, fein	300 g
2050218	Meersalz, grob	300 g
2050221	Pyramidensalz	100 g
2005364	Rosmarinsalz	300 g

Gewürzsalze

D-Art.-Nr.	Bezeichnung	Inhalt
2050082	Hähnchengewürz	200 g
2050178	Pommessalz	250 g

Gewürzzubereitungen

D-Art.-Nr.	Bezeichnung	Inhalt
2006084	Bärlauchpesto	100 g
2007104	BBQ-Rub	150 g
2007100	Chimi-Churri	100 g
2000654	Curry	130 g
2007112	Grillgewürz mit Kräutern	120 g
2007132	Knoblauchpfeffer	150 g
2030692	Kräuter der Provence	40 g
2006993	Orangenpfeffer	150 g
2007120	Pizza-Schafskäsegewürz	100 g
2019060	Wildgewürz	130 g
2007126	Zitronenpfeffer	150 g
2007130	Zitronenwürzer	150 g

Kräuter/Nüsse

D-Art.-Nr.	Bezeichnung	Inhalt
2000239	Bärlauch	20 g
2000226	Basilikum	35 g
2001836	Majoran, thüringer	20 g
2002566	Oregano, griechisch	35 g
2004987	Suppengrün	70 g
2004750	Pistazien	150 g

Naturgewürze

D-Art.-Nr.	Bezeichnung	Inhalt
2000316	Cayenne Pfeffer (Chili gem.)	150 g
2000556	Chili Bird Eyes, ganz	60 g
2000543	Chili, crushed mit Kernen	90 g
2001344	Kümmel, ganz	120 g
2001396	Kümmel, gemahlen	100 g
2001059	Knoblauchflocken IA hell	100 g
2001051	Knoblauchgranulat hell, fein	150 g
2002659	Paprika, edelsüß	130 g
2002960	Paprika, smoked	130 g
2003630	Pfeffer, schwarz, gem. 008	140 g
2003602	Pfeffer, schwarz, ganz	100 g
2004424	Pfeffer, weiß, gem. 008	120 g
2004210	Pfeffer, weiß, ganz	150 g
2003547	Steakpfeffer (Dekorpfeffer)	100 g
2005466	Zimt, gemahlen	100 g

passend für Eigenmarken-Gewürzdosen

Theken-Display aus Karton

- für 12 Gewürzdosen
 - Maße (B x T x H):
310 x 250 x 270 mm
- D-Art.-Nr. 0477300



Weitere Artikel finden Sie in unserem Themenkatalog **GEWÜRZE UND FOOD** !





Jetzt ist mehr als nur Beef reif für uns.

Das brandneue DRY AGER® Premium S Modell.



DRY AGER DX 500

Premium S

für bis zu 20 kg Fleisch

Art.-Nr. 5620787

inkl. DX-LED Salzwand

Art.-Nr. 5620788

DRY AGER DX 1000

Premium S

für bis zu 100 kg Fleisch

Art.-Nr. 5620785

inkl. DX-LED Salzwand

Art.-Nr. 5620786

Dank integrierter SmartAging®-Technologie reifst du jetzt nicht nur Fleisch auf Knopfdruck! Mit perfekt abgestimmten Reifeprogrammen veredelst du sogar Fisch, Wurst, Schinken, Käse und vieles mehr. Benötigt keinen Wasseranschluss.

Dry Age Beutel

- 50 µm
- VE: 10 x 50 St./Kt.



D-Art-Nr.	Maße (B x H)	D-Art-Nr.	Maße (B x H)
0538550	200 x 300 mm	0538670	300 x 400 mm
0538599	250 x 400 mm	0538690	300 x 600 mm
0538620	250 x 550 mm	0538730	400 x 700 mm

NOVA Kühlschrank BR 690 GN 2/1, Glastür

- Innen- und Sichtseiten aus CNS 18/10
- Temperaturleistung: +2/+12 C
- Kälteleistung: 340 W (-10 °C)
- Kältemittel: R290
- automatische Abtauung
- elektr. Regelung mit Digitalanzeige
- Füße 150 mm hoch, höhenverstellbar
- 3 kippichere, höhenverstellbare U-Auflageschienenpaare
- 3 rilsanierte Tragroste GN 2/1
- iLSE kompatibel zur einfacheren Arbeit mit HACCP
- Stromanschluss: 280 W / 230 V
- Maße (B x H x T): 695 x 2020 x 810 mm



CHROMOnorm®

- steckerfertige Umluftkühlung mit außenliegendem Verdampfer Chromonorm-Art.-Nr. CHKMN06900V1

- Zentralkühlung Chromonorm-Art.-Nr. CHKON06900V1

Mikrowelle NE 1027

- Garraumvolumen: 22 l kompakte Größe
- Gehäuse u. Garraum aus Edelstahl
- Leistungsstufen: 100 / 500 / 1000 W
- Bedienfeld: Drehschalter
- Türanschlag seitlich links
- Maße (B x T x H) innen: 330 x 330 x 200 mm
- Maße (B x T x H) außen: 510 x 360 x 306 mm
- Gewicht (netto) ca. 17,8 kg
- Leistungsaufnahme: 1.490 W / 6,6 A
- Netzspannung: 230 V, 50 Hz

D.-Art.-Nr. 5400676



Mikrowelle NE 2153-2

- Garraumvolumen: 18 l
- Gehäuse u. Garraum aus Edelstahl mit Keramikboden
- 4 Leistungsst.: hoch 2.100 W / mittel 60–90% / niedrig 25–50% / auftauen 340 W
- 2 Etagen-Betrieb
- Schaltuhr (elektronisch): max. 30 Min. (ausschaltbares akustisches Signal)
- 30 freie Speicherprogramme
- Türanschlag seitlich links
- Maße (B x T x H) innen: 330 x 310 x 175 mm
- Maße (B x T x H) außen: 422 x 508 x 337 mm
- Gewicht (netto) ca. 30 kg
- Leistungsaufnahme: 3.160 W / 14,3 A
- Netzspannung: 230 V, 50 Hz

D.-Art.-Nr. 5400729



Mikrowelle NE 1843

- Garraumvolumen: 18 l
- Gehäuse u. Garraum aus Edelstahl mit Keramikboden
- 3 Leistungsst.: hoch 1.800 W / mittel 900 W / auftauen 340 W
- Schaltuhr (elektronisch): max. 30 Min. (ausschaltbares akustisches Signal)
- automatische Fehlerdiagnose
- Türanschlag seitlich links
- Maße (B x T x H) innen: 330 x 310 x 175 mm
- Maße (B x T x H) außen: 422 x 508 x 337 mm
- Gewicht (netto) ca. 30 kg
- Leistungsaufnahme: 2.830 W / 12,7 A
- Netzspannung: 230 V, 50 Hz

D.-Art.-Nr. 5400701



VAU-Heisse-Theken Serie EUROSTAR

- Panoramaausführung
- mit Hebetüre
- hochwertige Innenbeleuchtung
- beleuchtete Dia-Leiste
- leistungsstarke Beheizung
- Wasserschublade mit Umluftventilator zur Speisen-Befeuchtung
- Temperatur bis 100°C thermostatisch regelbar
- komplett mit Zwischenrost und GN-Einsätzen 40 mm tief
- steckerfertig

• VAU-Heisse-Theke Type HT-1S-P

- Breitformat 1 x GN 1/1 quer
 - Stromanschluss: 230 V / 1,826 kW
 - Maße (B x T x H): 600 x 565 x 505 mm
- VAU-Art.-Nr. REM 20001**



• VAU-Heisse-Theke Type HT-2P

- 2 x GN 1/1 längs
 - Stromanschluss: 230 V / 2,039 kW
 - Maße (B x T x H): 730 x 770 x 500 mm
- VAU-Art.-Nr. REM 20003**



Auch in folgenden weiteren Größen lieferbar:

- | | | | |
|-----------------|---------------------|--------------------|---|
| • HT-1P | 1 x GN 1/1-40 längs | Leistung: 1,813 kW | Maße (B x T x H): 460 x 770 x 500 mm (mit Hebetüre) |
| • HT-3P | 3 x GN 1/1-40 längs | Leistung: 3,652 kW | Maße (B x T x H): 1065 x 770 x 500 mm (mit Hebetüre) |
| • HT-4PC | 4 x GN 1/1-40 längs | Leistung: 3,658 kW | Maße (B x T x H): 1400 x 770 x 500 mm (mit Schiebetüre) |



Weitere Artikel finden Sie in unserem demnächst erscheinenden Themenkatalog **MASCHINEN**



Tafelaufsteller in L-Form, schwarz

- Kunststoff
- beschreibbar mit wasserlöslichen Kreidemarkern oder wasserfesten Neomarkern
- VE: 5 St./Pk.

Hochformat

- **DIN A7 (74 x 105 mm)** Kiesel-Art.-Nr. 348539
- **Scheckkarte (55 x 85 mm)** Kiesel-Art.-Nr. 348544-1
- **DIN A6 (105 x 148 mm)** Kiesel-Art.-Nr. 348543
- **DIN A5 (148 x 210 mm)** Kiesel-Art.-Nr. 348566
- **DIN A4 (210 x 297 mm)** Kiesel-Art.-Nr. 348564

Querformat

- **DIN A7 (105 x 74 mm)** Kiesel-Art.-Nr. 348537
- **Scheckkarte (85 x 55 mm)** Kiesel-Art.-Nr. 348544
- **105 x 49 mm** Kiesel-Art.-Nr. 348545
- **DIN A6 (148 x 105 mm)** Kiesel-Art.-Nr. 348541
- **DIN A5 (210 x 148 mm)** Kiesel-Art.-Nr. 348567
- **DIN A4 (297 x 210 mm)** Kiesel-Art.-Nr. 348565



Kreidestift, weiß

- 2er Set, Stärke: 2 mm
- feucht abwischbar
- zum Beschriften von Tafeln, Glas und fast allen geschlossenen Oberflächen
- deckende Flüssigkreide auf Wasserbasis

D-Art.-Nr. 0881000



Passend zu Kiesel Plakate System GmbH Tafelaufsteller.

EDIKIO flex

Individuelle Preisschilder schnell und einfach selber drucken!

- ein Drucksystem für kurze und lange Karten!
- druckt Schilder bis 150 mm Länge (Monodruck)
- auch für Regalschilder in 50 mm Höhe
- schnelles Drucksystem - Ausgabe eines Preisschildes in 15 Sek.
- inklusive spezieller Gestaltungssoftware
- inklusive 100 kurze und lange Karten

Kiesel-Art.-Nr. 508010



ZENIUS

Günstiges, aber leistungsstarkes Einstiegsmodell

- druckt Schilder 86 x 54 mm
- Druckgeschwindigkeit bis zu 500 Karten/Std.
- druckt Mono oder 4-farbig
- inklusive 500 Blanko-Karten nach Wahl

Kiesel-Art.-Nr. 508011



Plakatständer/Kundenstopper Logo-Mega

- für Plakate DIN A1 (600 x 840 mm)
- vollverzinkt, Pulverbeschichtung
- extrem haltbare und standfeste Ausführung
- innenliegendes, stabiles Spreizkreuz
- hochwertige, große Feststellrollen, Ø: 100 mm
- große Logoplatte für Ihr Firmenlogo
- sekundenschnelles Auswechseln der Plakate durch Magnetschutzfolien (PET, Antireflex UV-stabil)
- Gewicht: 32 kg
- Lieferbar in orange, schwarz, blau, weiß, grün, gelb, rot und anthrazit
- Maße (B x H): 680 x 1470 mm

Kiesel-Art.-Nr. 71001



Plakatständer / Kundenstopper 700 Star

- für Plakate DIN A1 (600 x 840 mm)
- vollverzinkt, Pulverbeschichtung
- praktische und extrem stabile Ausführung
- innenliegende Sicherheitsscharniere
- sekundenschnelles Auswechseln der Plakate durch Magnetschutzfolien (PET, Antireflex UV-stabil)
- Gewicht: 18,5 kg
- Lieferbar in orange, schwarz, blau, weiß, grün, gelb, rot und anthrazit
- Maße (B x H): 660 x 1230 mm

Kiesel-Art.-Nr. 70001



Plakatständer/Kundenstopper ECO-Small

- für 6 x DIN A3-Plakate
- Pulverbeschichtung
- Rückwand und Scharniere verzinkt
- sekundenschnelles Auswechseln der Plakate durch Magnetschutzfolien (PET, Antireflex UV-stabil)
- platzsparend auf dem Gehweg
- Gewicht: ca. 13 kg
- Lieferbar in schwarz, gelb oder rot

Kiesel-Art.-Nr. 78403



KIESEL
Ausgezeichnet Präsentiert!
www.kiesel-plakate.de

Einweghandschuh Nitril „Deliclean“

- puderfrei
- Qualität: AQL 1,5
- VE: 10 x 100 St./Kt.



weiß	
Größe	D-Art.-Nr.
S	1083375
M	1083376
L	1083377
XL	1083378



schwarz	
Größe	D-Art.-Nr.
S	1083383
M	1083384
L	1083385
XL	1083386



Weitere Artikel finden Sie in unserem
Themenkatalog **HYGIENE**



Optimax-Schnürschuh, weiß

- ohne Zehenschutzkappe
- aus atmungsaktivem, wasserabweisendem und strapazierfähigem Permair® Leder
- rutschhemmende, stoßabsorbierende PU-Laufsohle
- mit Perforation für besonders gute Atmungsaktivität
- O1, SRA, EN ISO 20347, DGUV 112-191



Größe	D-Art.-Nr.
37	1066901
38	1066919
39	1066927
40	1066935
41	1066943
42	1066950
43	1066968
44	1066976
45	1066984
46	1066992
47	1067008

Schürzen

- neutral ohne Motiv
- 65 % PES/35 % BW
- längenverstellbar (Druckknöpfe)
- waschbar bis ca. 60 °C

- **rot**
D-Art.-Nr. 1036586
- **schwarz**
D-Art.-Nr. 1036587



Alles für die Theke

Schürzen „Deliclean-light“

- Breite: 90 cm, gesäumt
- Jersey-Polyester Gewebe
- mit PU-Beschichtung, einseitig
- Baumwollstoffbänder/Körperband
- Nackenband fest vernäht – hygienisch, da keine Ösen!
- maschinenwaschbar

Deliclean



Länge	100 cm	105 cm	110 cm	115 cm	120 cm	125 cm	130 cm
D-Art.-Nr. <input type="checkbox"/> weiß	1035730	1035731	1035732	1035733	1035734	1035735	1035736
D-Art.-Nr. <input checked="" type="checkbox"/> rot	1035737	1035738	1035739	1035740	1035741	1035742	1035743
D-Art.-Nr. <input checked="" type="checkbox"/> blau	1035744	1035745	1035746	1035747	1035748	1035749	1035750
D-Art.-Nr. <input checked="" type="checkbox"/> schwarz	1035765	1035766	1035767	1035768	1035769	1035770	1035771

*made in Germany!
Wir setzen Akzente seit 1975
Von klassisch bis modern!*

ENRICO WIELAND
berufsmode | workwear made in germany
BERUFSMODEPARTNER DER DAGEMA

**NEUER ONLINESHOP:
www.enrico-wieland.de**

Rießiges Sortiment an Arbeitskleidung für Metzgerei, Gastronomie, Partyservice, Küche, Schlachtung und vieles mehr zu TOP Preisen! Schürzen, Fleischerjacken, Fleecejacken, Kochjacken, Servicewesten in über 100 Farben sowie in Firmenfarbe ohne Mindestmenge!

Spare -5% für deinen kompletten Einkauf mit dem Rabatt -Code: dagema

-5%
Code: dagema

KleidungSpezial

Weitere Artikel finden Sie in unserem
Themenkatalog **KLEIDUNG**



halo

Klebefoliengerät



- modern und vielseitig
- Aluminium
- Wand-/Deckenmontage und Tischplatzierung



D-Art.-Nr.	Bezeichnung	Leistung/Wirkungsbereich	Maße in mm (B x T x H)
5681995	halo 30	2 x 15 W = 80 m ²	588 x 118 x 404
5681996	halo 45	3 x 15 W = 120 m ²	588 x 118 x 404
5681997	halo 60	4 x 15 W = 160 m ²	588 x 236 x 404

prism

Ästhetisches Klebefoliengerät



- dekorativ und diskret
- Aluminium
- Wandmontage/Tischplatzierung
- Röhren: 1 x TPX x 11 W = 30 m²
- Maße (B x T x H): 150 x 90 x 250 mm

D-Art.-Nr. 5682077



Infiniti

Stylisches Klebefoliengerät



- stylisch und modern
- Aluminium
- Wandmontage
- Röhren: UV LED
- Maße (B x T x H): 500 x 75 x 370 mm

D-Art.-Nr. 5682078





Rund um die Produktion

Schussapparat VSG-9 LC

- Kal. 9 mm
- D-Art.-Nr. 1360494**



Nur mit geeigneter Munition verwenden.

Bolzenschussapparat Schermer KS

- brüniert
- autom. Schussbolzen-Rückhol-system, kein Steckenbleiben des Bolzens im Tierschädel
- selbsttätiger Kartuschenauswerfer
- Abzugshebelsicherungs-system
- PTB getestet
- D-Art.-Nr. 1360440**



Nur mit geeigneter Munition verwenden.

Munition

- passend für Bolzenschussapparat KS
- Kal. 6, 8 /15
- VE: 100 St./Dö.
- zugefaltet

- **Nr. 4, blau** für Kühe, Ochsen, Stiere und Bullen
- D-Art.-Nr. 1354147**



- **Nr. 5, rot** nur für schwere Bullen und Stiere
- D-Art.-Nr. 1354150**



Schussapparat für Kaninchen

- D-Art.-Nr. 1360502**



Keine Munition erforderlich.

Schussapparat Blitz Kerner (BK)

- Kal. 9 mm
- D-Art.-Nr. 1360454**



Nur mit geeigneter Munition verwenden.

Munition

- passend für Blitz Kerner
- Patrone: 9 x 17 mm

- **rot**, für schwerste Tiere extrem starke Ladung
- D-Art.-Nr. 1354059**



- **blau**, für schwere Ochsen, Bullen starke Ladung
- D-Art.-Nr. 1354063**

- **gelb**, für Pferde, Kühe, leichte Ochsen mittlere Ladung
- D-Art.-Nr. 1354067**

- **grün**, für Schweine, Kälber und Schafe schwache Ladung
- D-Art.-Nr. 1354075**

Euro-Haken

- für Rohrbahnen mit Ø 2"
- drehbar, lichte Weite: 307 mm
- Tragkraft: 250 kg
- Oberteil: Flachstahl 35 x 12 mm feuerverzinkt
- Unterteil: Nirosta Ø 16 mm
- nach DIN 5047 Nirosta
- D-Art.-Nr. 1348358**



Zerlegesäge K 18-01

- mit Kreissägeblatt Feinzahn
- Sägeblatt Ø: 180 mm
- Spiralkabel Sk
- Rundgriff
- integrierte elektr. Motorbremse (Stillstand in < 3 Sekunden)
- einhand verstellb. Tiefanschlag
- Schnitttiefe: 15 – 65 mm
- Schutzart: IP 24

- Stromanschluss: 230 V
- Leistung: 1,05 kW
- Gewicht: 5,5 kg
- D-Art.-Nr. 5024542**



Federzug

- für alle Werkzeuge von 4–6 kg
- stabile und korrosionsfeste AluAusführung
- Auszugslänge: 2,5 m
- D-Art.-Nr. 5025044**



Rippensäge EFA SK 18 WB

- mit seitlichem Handgriff
- Sägeblatt Ø: 180 mm
- Spiralkabel
- integrierte elektr. Motorbremse
- Schnitttiefe: 15 – 65 mm
- Schutzart: IP 24
- Stromanschluss: 230 V
- Leistung: 1,02 kW
- D-Art.-Nr. 5024450**

o. Abb.

- **passendes Kreissägeblatt EFA 50 fein**
- Zahnung: 6 mm
- Ø: 180 mm
- D-Art.-Nr. 1315902**



Knochenbandsäge K220, CNS

- Tischmodell
- Tischplatte zur Reinigung hochklappbar
- Raddurchmesser: 220 mm
- Bandsägeblatt: 1820 x 16 mm
- Bandgeschwindigkeit: 16 m/s
- Portionierbereich: 15 – 170 mm
- Druckknopfschaltung
- Motorbremse und -schutz
- Tischabmessungen (B x T x H):
407 x 580 x 389 mm
- Gewicht: 75 – 77 kg
- Stromanschluss: 1,1 kW / 230/400 V
- Maße (B x T x H): 519 x 622 x 995 mm



- **Ausführung Linksauslage**
D-Art.-Nr. 5024208
- **Ausführung Rechtsauslage**
D-Art.-Nr. 5024209



Weitere Artikel finden Sie in unserem demnächst erscheinenden Themenkatalog **MASCHINEN** !

Rindspalter

- Edelstahl rostfrei
- Kunststoffgriff
- **Länge: 40 cm, D-Art.-Nr. 1316439**
- **Länge: 35 cm, D-Art.-Nr. 1316462**



Schweinspalter

- Edelstahl rostfrei
 - Kunststoffgriff
 - Länge: 35 cm
- D-Art.-Nr. 1316488**



Bogensäge Wechselfix

- Schnellspannhebel
- Kunststoffgriff schwarz
- Sägeblatt, rostfrei
- spülmaschinenfest
- rutschsicher und hygienisch

D-Art.-Nr.	Bezeichnung
1315019	400 mm
1315027	450 mm
1315035	500 mm
1315043	550 mm
1315050	600 mm



Ersatzsägeblätter

- Edelstahl, rostfrei
- passend für Bogensäge Wechselfix
- VE: 10 St./Bt.

D-Art.-Nr.	Bezeichnung
1315118	400 mm
1315126	450 mm
1315134	500 mm
1315142	550 mm
1315159	600 mm



Knochenstaubentferner

- Kunststoff (PP), weiß
 - Maße (B x H x T):
110 x 215 x 12 mm
- D-Art.-Nr. 1210509**



Rippenzieher

- 14 mm Klinge
 - mit weißem Sicherheitsgriff
 - verwendbare Klingen:
14, 16, 18 und 22 mm
- D-Art.-Nr. 5081062**



Ersatzklingen

- aus Edelstahl 1.4310
- passend für Rippenzieher
- VE: 5 St./Bd.



D-Art.-Nr.	Bezeichnung	Kerben
5081088	14er	ohne
5081096	16er	2
5081104	18er	3
5081120	20er	5
5081138	22er	4

Hackmesser

- starke und stabile Ausführung für den Profi
- genietet POM-Kunststoffgriff



- **Klingenlänge: 20 cm**
lieferbare Farben: ■■■■
GIESSER-Art.-Nr. 886655 sp 20
- **Klingenlänge: 23 cm**
lieferbare Farben: ■■■■
GIESSER-Art.-Nr. 886655 sp 23
- **Klingenlänge: 25 cm**
lieferbare Farben: ■■■■
GIESSER-Art.-Nr. 886655 sp 25



Hackmesser

- starke und stabile Ausführung für den Profi



- **Klingenlänge: 18 cm**
lieferbare Farben: ■
GIESSER-Art.-Nr. 886655 18
- **Klingenlänge: 20 cm**
lieferbare Farben: ■
GIESSER-Art.-Nr. 886655 20

Die Innovativen für Industrie und Küche – GIESSER PrimeLine-Serie

Wer in der Gastronomie oder lebensmittelverarbeitenden Industrie tätig ist, benötigt Messer, die Schärfe, Hygiene, Sicherheit und Zuverlässigkeit bieten. Dafür gibt es unsere innovative PrimeLine-Serie. Durch verschiedene Klingensformen und -längen, wahlweise flexible oder starke Klinge, kurze oder lange Griffnase, ist PrimeLine für alle Arbeitsbereiche in der Fleischverarbeitung sowie für den gastronomischen Bedarf ideal geeignet.

Für müheloses und ermüdungsfreies Schneiden wurde besonders viel Wert auf eine optimale Balance und ausgewogene Proportionen zwischen Klinge und Griff gelegt. Durch die gerundete Griffform mit Schutznase liegt PrimeLine hervorragend in der Hand und schont Sehnen und Gelenke. Der weiche Kunststoff des Griffmantels passt sich dabei der Hand an und garantiert Stabilität sowie präzises Arbeiten selbst bei feuchten Händen.

Ausbeinmesser

- gebogene, halbflexible Klinge
- PrimeLine-Kunststoffgriff



- **Klingenlänge: 13 cm**
lieferbare Farben: ■■■■
GIESSER-Art.-Nr. 11250 13
- **Klingenlänge: 15 cm**
lieferbare Farben: ■■■■
GIESSER-Art.-Nr. 11250 15

Ausbeinmesser

- gebogene, starke Klinge
- PrimeLine-Kunststoffgriff



- **Klingenlänge: 13 cm**
lieferbare Farben: ■■■■
GIESSER-Art.-Nr. 11251 13
- **Klingenlänge: 15 cm**
lieferbare Farben: ■■■■
GIESSER-Art.-Nr. 11251 15

Zuschneidemesser

- gebogene Form
- PrimeLine-Kunststoffgriff



- **Klingenlänge: 20 cm**
lieferbare Farben: ■■■■
GIESSER-Art.-Nr. 11200 20
- **Klingenlänge: 22 cm**
lieferbare Farben: ■■■■
GIESSER-Art.-Nr. 12200 22
- **Klingenlänge: 25 cm**
lieferbare Farben: ■■
GIESSER-Art.-Nr. 12200 25

Schlachtmesser

- schmale Form



- **Klingenlänge: 21 cm**

lieferbare Farben: ■ □ ■ ■ ■ ■ ■ ■

GIESSER-Art.-Nr. 4025 21

- **Klingenlänge: 24 cm**

lieferbare Farben: ■ □ ■ ■ ■ ■ ■ ■ ■ ■

GIESSER-Art.-Nr. 4025 24

- **Klingenlänge: 27 cm**

lieferbare Farben: ■ □ ■ ■ ■ ■ ■ ■ ■ ■

GIESSER-Art.-Nr. 4025 27

Ausbeinmesser

- gebogen, halbflexible Klinge



- **Klingenlänge: 13 cm**

lieferbare Farben: ■ □ ■ ■ ■ ■ ■ ■

GIESSER-Art.-Nr. 2505 13

- **Klingenlänge: 15 cm**

lieferbare Farben: ■ □ ■ ■ ■ ■ ■ ■

GIESSER-Art.-Nr. 2505 15

Ausbeinmesser

- gebogen, starke Klinge



- **Klingenlänge: 13 cm**

lieferbare Farben: ■ □ ■ ■ ■ ■ ■ ■

GIESSER-Art.-Nr. 2515 13

- **Klingenlänge: 15 cm**

lieferbare Farben: ■ □ ■ ■ ■ ■ ■ ■

GIESSER-Art.-Nr. 2515 15

- **Klingenlänge: 17 cm**

lieferbare Farben: ■ □ ■ ■ ■ ■ ■ ■

GIESSER-Art.-Nr. 2515 17

Ausbeinmesser

- gebogen, sehr flexible Klinge



- **Klingenlänge: 13 cm**

lieferbare Farben: ■ □ ■ ■ ■ ■ ■ ■

GIESSER-Art.-Nr. 2535 13

- **Klingenlänge: 15 cm**

lieferbare Farben: ■ □ ■ ■ ■ ■ ■ ■

GIESSER-Art.-Nr. 2535 15

Ausbeinmesser

- gerade, starke Klinge



- **Klingenlänge: 13 cm**

lieferbare Farben: ■ □ ■ ■ ■ ■ ■ ■

GIESSER-Art.-Nr. 3105 13

- **Klingenlänge: 16 cm**

lieferbare Farben: ■ □ ■ ■ ■ ■ ■ ■

GIESSER-Art.-Nr. 3105 16

Messer-Set

- 3-teilig



- bestehend aus:

Ausbeinmesser 13 cm ■

Stechmesser 18 cm ■

Blockmesser 21 cm ■

- Klingenätzung: Delicarne

Dagama-Art.-Nr. 1301500

Stechmesser

- gerader Rücken, starke Klinge



- **Klingenlänge: 16 cm**

lieferbare Farben: ■ □ ■ ■ ■ ■ ■ ■

GIESSER-Art.-Nr. 3005 16

- **Klingenlänge: 18 cm**

lieferbare Farben: ■ □ ■ ■ ■ ■ ■ ■

GIESSER-Art.-Nr. 3005 18

- **Klingenlänge: 21 cm**

lieferbare Farben: ■ □ ■ ■ ■ ■ ■ ■

GIESSER-Art.-Nr. 3005 21

Zuschneidemesser

- gebogene Form



- **Klingenlänge: 20 cm**

lieferbare Farben: ■ □ ■ ■ ■ ■ ■ ■

GIESSER-Art.-Nr. 2005 20

- **Klingenlänge: 22 cm**

lieferbare Farben: ■ □ ■ ■ ■ ■ ■ ■

GIESSER-Art.-Nr. 2005 22

- **Klingenlänge: 25 cm**

lieferbare Farben: ■ □ ■ ■ ■ ■ ■ ■

GIESSER-Art.-Nr. 2005 25

Zuschneidemesser

- gebogen mit Kullenschliff



- **Klingenlänge: 20 cm**

lieferbare Farben: ■ □ ■ ■ ■ ■ ■ ■

GIESSER-Art.-Nr. 2005 wwl 20

- **Klingenlänge: 25 cm**

lieferbare Farben: ■ □ ■ ■ ■ ■ ■ ■

GIESSER-Art.-Nr. 2005 wwl 25

Fleischmesser

- breite Form



- **Klingenlänge: 18 cm**

lieferbare Farben: ■■■■

GIESSER-Art.-Nr. 4005 18

- **Klingenlänge: 21 cm**

lieferbare Farben: ■■■■

GIESSER-Art.-Nr. 4005 21

- **Klingenlänge: 24 cm**

lieferbare Farben: ■■■■

GIESSER-Art.-Nr. 4005 24

- **Klingenlänge: 27 cm**

lieferbare Farben: ■■■■

GIESSER-Art.-Nr. 4005 27

Fleischmesser

- schmale Form



- **Klingenlänge: 18 cm**

lieferbare Farben: ■■■■

GIESSER-Art.-Nr. 4025 18

- **Klingenlänge: 21 cm**

lieferbare Farben: ■■■■

GIESSER-Art.-Nr. 4025 21

- **Klingenlänge: 24 cm**

lieferbare Farben: ■■■■

GIESSER-Art.-Nr. 4025 24

- **Klingenlänge: 27 cm**

lieferbare Farben: ■■■■

GIESSER-Art.-Nr. 4025 27

Schwartmesser

- sichere Schnittführung
- extra scharfe Klingen



lieferbare Farben: ■

GIESSER-Art.-Nr. 896688

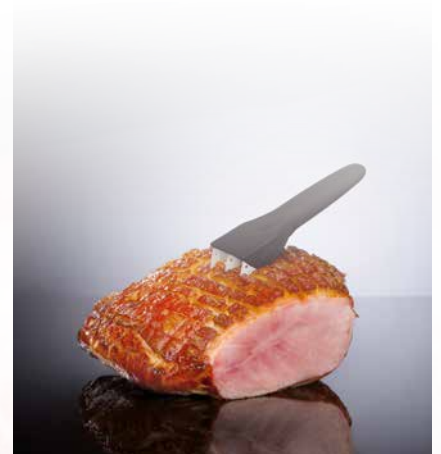

Messerschärfer Sharp Easy

- Kunststoff
- inkl. Tischhalterung

GIESSER-Art.-Nr. 9980

• lieferbare Farben: ■■■■

Dagama-Art.-Nr. 5060372

• lieferbare Farben: ■



Messerschärfer Sharp Easy

- Edelstahl

GIESSER-Art.-Nr. 9980 stp

o. Abb.

Ersatzstangen für Sharp Easy

- VE: 1 Pa. (2 St.)/Bt.

Dagama-Art.-Nr. 5060373



Schärfstahl

- extrem harte Spezialbeschichtung
- ovale Form
- lieferbare Farben: ■

Dagama-Art.-Nr. 1365451



Abziehstahl

- spezialbeschichtet
- ovale Form
- ergonomischer Griff aus zwei Kunststoffkomponenten
- mit personalisierbarer Edelstahlplakette
- lieferbare Farben: ■■■■

GIESSER-Art.-Nr. 219960 31



**Scharf-
macher...**

Schärf- und Abziehmaschine RS150 DUO

- widerstandsfähige Diamantschleifscheibe
- Abzieheinheit mit Hartkeramikscheiben
- minimaler Messerverschleiss dank optimal eingestelltem Schleifwinkel
- 220–240 V
- CE/GS Zeichen
- Maße (B x T x H):
330 x 230 x 160 mm

D-Art.-Nr. 5050480



Messerschärfer „Magneto Steel“ Hyper Drill

- mit Superfeinzugstäben zum Abziehen und Glätten
- winkelgenaue Messerführung dank integriertem Magneten, an welchem auch der Schleifstaub haftet
- Edelstahl-Schutzplatte mit Polierwirkung
- Griffmulden für sichere Handhabung
- ergonomische Form
- geringes Gewicht

D-Art.-Nr. 5060342



Messerschärfer „Rapid Steel“ polish

- weiß
- mit polierten Stäben zum Aufrichten und Glätten der Schneide
- massive Bauweise ohne empfindliche Federn
- verschleißfeste superharte Spezialbeschichtung
- einfaches Durchziehen
- einfacher Austausch der Schärfstäbe
- leicht zu befestigen

D-Art.-Nr. 5060345



Messerschärfer „Rapid Steel“ Action-Set

- schwarz
- inkl. Standplatte mit Saugnäpfen
- wetzen wie am Stahl, einfach durchziehen – immer eine optimale Schneide
- Schärfstäbe mit verschleißfester superharter Spezialbeschichtung, ergonomische Form für schnelles und sicheres Arbeiten
- einfache Wartung und Pflege

D-Art.-Nr. 5060346



Messerschärfer „Rapid Steel“ Hyper Drill

- weiß
- mit Superfeinzugstäben zum Abziehen und Glätten der Schneide
- Schärfstäbe aus Edelstahl für höchste Standzeit und Hygiene
- ergonomische Form für schnelles und sicheres Arbeiten
- Federn mit lebenslanger Garantie
- einfache Wartung und Pflege
- reduzierte Verletzungsgefahr
- einfach durchziehen - immer eine optimale Schneide

D-Art.-Nr. 5060347



passende Standplatte

- weiß
- für Messerschärfer „Rapid Steel“ Polish und Hyper Drill

D-Art.-Nr. 5060348



Stahl Dickoron, classic

- 30 cm, rund, Saphirzug
- verschleißfreie Oberfläche mit bruchsicherem zähen Kern durch neueste Härtetechnologie
- Sicherheit durch hochwertige Beschlagteile
- ausgeglichene Verjüngung zur Spitze

D-Art.-Nr. 1365519



Stahl Dickoron Hygienic rostfrei

- 30 cm, oval, Saphirzug
- Wetzstahl für Handwerk und Industrie
- besondere Vorzüge: rostfreie Edelstahlklinge, hygienischer Kunststoffgriff, rostfr. Edelstahlbeschlagteile

D-Art.-Nr. 1365469



Stahl Multiron

- 30 cm, oval, Fein- und Standardzug
- Allround-Wetzstahl, mit breiter Auflagefläche für schnelles und effektives Wetzen
- ebene Züge für ein gleichmäßiges Schleifergebnis an der Klinge
- hygienischer Vollkunststoffgriff

D-Art.-Nr. 1365537



Stahl Micro-Feinzug

- oval, 30 cm
 - gelber Griff
 - leichtere Ausführung
- D-Art.-Nr. 1365246



Stahl Dagema Mittelfeinzug

- oval, 30 cm
 - gelber Griff
 - leichtere Ausführung
- D-Art.-Nr. 1365295



Schneidbretter (für Stufentische)



Stahl Mittelfeinzug

- rund, 22 cm
 - gelber Griff
- D-Art.-Nr. 1365402



Stahl Mittelfeinzug

- rund, 30 cm
 - gelber Griff
 - leichtere Ausführung
- D-Art.-Nr. 1365303



D-Art.-Nr.	Farbe	Maße (B x T x H)
1560150	weiß	1000 x 400 x 30 mm
1560218	braun	1000 x 400 x 30 mm
1560168	weiß	1000 x 400 x 40 mm
1560226	braun	1000 x 400 x 40 mm
1560172	weiß	1500 x 300 x 30 mm
1560232	braun	1500 x 300 x 30 mm

Stufentisch

- Edelstahl
 - ohne Schneidbretter
 - Füße höhenverstellbar
- **Maße (B x T x H): 1500 x 700 x 900 mm**
D-Art.-Nr. 5704226
 - **Maße (B x T x H): 2000 x 900 x 850 mm**
D-Art.-Nr. 5704456



Arbeitstisch mit Zwischenboden

CHROMOnorm®

- unterschiedliche Ausführungen möglich wie z. B. hinten aufgekantet, allseits abgekantet, ohne Zwischenboden
 - Tischplatte 50 mm, CNS 18/10
 - schalldämmend unterfüttert
 - Füße variabel einstellbar
 - Länge: 400 – 2000 mm
- **Tiefe: 600 mm**
Chromonorm-Art.-Nr. TZ0604C0000
 - **Tiefe: 700 mm**
Chromonorm-Art.-Nr. TZ0704C0000



Arbeitstisch mit Schubladenblöcken

- unterschiedliche Ausführungen möglich wie z. B. Unterbau mit /ohne Zwischenboden, mit Tischplatte, hinten aufgekantet, allseits abgekantet
 - Tischplatte 50 mm, CNS 18/10
 - schalldämmend unterfüttert
 - Füße variabel einstellbar
 - Länge: 800 – 2400 mm
 - Tiefe: 700 mm
- **Schubladenblock rechts**
Chromonorm-Art.-Nr. TZ0708CS3R0
 - **Schubladenblock links + rechts**
Chromonorm-Art.-Nr. TZ0712CS3B0
- o. Abb.
- **Schubladenblock links**
Chromonorm-Art.-Nr. TZ0708CS3L0

CHROMOnorm®



Edelstahlhocker

- mit Kunststofffüßen
 - fest verschweißt
 - Maße (B x T x H):
500 x 500 x 500 mm
- D-Art.-Nr. 5703095**



Beistelltisch

- Edelstahl
 - mit Zwischenboden
 - zerlegbar
 - Maße (B x T x H):
630 x 500 x 850 mm
- D-Art.-Nr. 5703202**



Beistelltisch

- Edelstahl
 - mit Zwischenboden
 - zerlegbar
 - Maße (B x T x H):
850 x 500 x 850 mm
- D-Art.-Nr. 5703236**
- Maße (B x T x H):
1100 x 500 x 850 mm
- D-Art.-Nr. 5703251**



Stehpult

- CNS
 - mit Klappe und Zwischenboden
 - nicht abschließbar
 - Maße (B x T x H):
600 x 500 x 1200 mm
- D-Art.-Nr. 5732102**



Hängepult

- CNS
 - mit Klappe
 - nicht abschließbar
 - Maße (B x T x H):
600 x 500 x 300 mm
- D-Art.-Nr. 5732128**

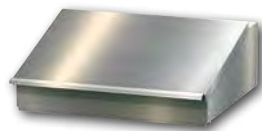

Gewürzboard

- CNS, Mattschliff
 - 2 Auflageböden
 - 2 Aufhängeösen
 - Maße (B x T x H):
1000 x 250 x 360 mm
- D-Art.-Nr. 5727054**



Messerhalter

- Edelstahl
 - einfache Messerleiste
 - 2 Aufhängeösen
 - Maße (B x T x H):
620 x 21 x 300 mm
- D-Art.-Nr. 1489095**



Messer-Scheiben-Tüllenhalter

- Edelstahl
 - für bis zu 10 Messer
 - 4 Bolzen für Scheiben
 - 7 Halterungen für Tüllen
 - 2 Aufhängeösen
 - Maße (B x H): 580 x 450 mm
- D-Art.-Nr. 1489038**

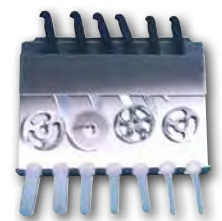

Hygiene Messerbox

- Edelstahl
 - mit Handschuhhalter
 - für bis zu 10 Messer
und 2 Wetzstähle
- D-Art.-Nr. 1286007**
- für bis zu 4 Messer
und 2 Wetzstähle
- D-Art.-Nr. 1286020**



Desinfektionsbecken für Messer

- Edelstahl, Mattschliff
 - mit herausnehmbarem Messereinsatz
 - mit Haltelassen zur Wandmontage
 - vollisoliert
 - thermostatisch geregelt
 - Leistung: 1 kW
 - mit Trockengehschutz
 - Maße (B x T x H): 200 x 160 x 385 mm
- D-Art.-Nr. 5743951**



Regal

- CNS
- 4 Ablagen, verschweißt
- Tragfähigkeit pro Boden ca. 120 kg bei gleichmäßiger Gewichtsverteilung
- **Maße (B x T x H): 1000 x 420 x 1800 mm**
D-Art.-Nr. 5720511
- **Maße (B x T x H): 2000 x 420 x 1800 mm**
D-Art.-Nr. 5720560



NOVA- Kühlschrank BR 690 GN 2/1

- Innen- und Sichtseiten CNS 18/10
- Temperaturleistung: -2/+12 °C
- Kälteleistung: 340 W (-10 °C)
- Kältemittel: R290
- automatische Abtauung
- elektr. Regelung mit Digitalanzeige
- 3 kippsichere, höhenverstellbare U-Auflageschienenpaare
- 3 rilsanierte Tragroste GN 2/1
- iLSE kompatibel zur einfacheren HACCP-konformen Arbeit

CHROMOnorm®

- Stromanschluss: 280 W / 230 V
- Maße (B x H x T):
695 x 2020 x 810 mm
- **steckerfertige Umluftkühlung mit außenliegendem Verdampfer**
Chromonorm-Art.-Nr. CHKMN0690001
- **Zentralkühlung**
Chromonorm-Art.-Nr. CHKMN00690001



NOVA Kühlschrank BR 1300 GN 2/1

- Innen- und Sichtseiten CNS 18/10
- Rückseite und Maschinenfachinnenseiten aus verzinktem Stahlblech
- Temperaturleistung: -2/+12 °C
- Kälteleistung: 535 W (-10 °C)
- Kältemittel: R290
- automatische Abtauung
- elektr. Regelung mit Digitalanzeige
- 6 kippsichere, höhenverstellbare U-Auflageschienenpaare
- 6 rilsanierte Tragroste GN 2/1
- iLSE kompatibel zur einfacheren HACCP-konformen Arbeit

CHROMOnorm®

- Stromanschluss: 380 W / 230 V
- Maße (B x H x T):
1390 x 2020 x 810 mm
- **steckerfertige Umluftkühlung mit außenliegendem Verdampfer**
Chromonorm-Art.-Nr. CHKMN1300002
- **Zentralkühlung**
Chromonorm-Art.-Nr. CHKON1300002





Fleischkästen E2

- PE lebensmittelecht, spülmaschinenfest
- temperaturbeständig von – 35 °C bis + 70 °C für max. 2 Stunden
- Kästen geschlossen mit Durchgreifgriff

D-Art.-Nr.	Bezeichnung	Maße	Farbe
1402015	E1 / 25 l	600 x 400 x 125 mm	rot
1402016	E1 / 25 l	600 x 400 x 125 mm	schwarz
1402019	E1 / 25 l	600 x 400 x 125 mm	grün
1402021	E1 / 25 l	600 x 400 x 125 mm	blau
1402023	E2 / 40 l	600 x 400 x 200 mm	rot
1402009	E2 / 40 l	600 x 400 x 200 mm	grün
1402001	E2 / 40 l	600 x 400 x 200 mm	gelb
1402011	E2 / 40 l	600 x 400 x 200 mm	blau
1402005	E2 / 40 l	600 x 400 x 200 mm	natur-weiß
1402014	E2 / 40 l	600 x 400 x 200 mm	schwarz
1402031	E3 / 60 l	600 x 400 x 300 mm	rot
1402035	E3 / 60 l	600 x 400 x 300 mm	blau

E-Performance mit Inmouldlabel

D-Art.-Nr.	Bezeichnung	Maße	Farbe
1402002	E2 / 40 l	600 x 400 x 200 mm	hellblau

Deckel für Euro-Kästen

- PP
- passend für Kästen E1, E2, E3
- Maße (L x B): 600 x 400 mm
- Temperaturbeständigkeit: – 35 °C bis + 70 °C

- **blau, D-Art.-Nr. 1401981**
- **rot, D-Art.-Nr. 1401984**
- **grün, D-Art.-Nr. 1401985**



Transportrolli

- Rahmen HDPE, rot
- doppelt mit Verstrebung
- Radgabeln verzinkt
- 2 Bock- und 2 Lenkrollen
- Ø Räder: 100 mm (Gummi, grau)
- Gewicht: 5 kg
- Tragfähigkeit: ca. 300 kg
- Maße (B x T x H): 612 x 412 x 212 mm

D-Art.-Nr. 5714073



Rolli „Rollboy“

- Kunststoff (superschlagfestes ABS)
- für Kästen 400 x 600 mm (E1, E2, E3)
- Radgabel aus Kunststoff
- 2 Lenk-, 2 Bockrollen
- Ø Räder: 100 mm (Polyamid)
- Tragfähigkeit ca. 250 kg
- Maße (B x T x H): 610 x 410 x 130 mm

- **rot, D-Art.-Nr. 5714075**
- **grün, D-Art.-Nr. 5714089**



Rolli mit Kippmoment

- CNS
- für Kästen 400 x 600 mm (E1, E2, E3)
- 6 Räder mit Radgehäuse, Ø 125 mm (Polyamid, weiß)
- mit Kippmoment
- Tragfähigkeit: ca. 300 kg
- Gewicht ca. 6 kg, nicht tariert
- Innenmaße (B x T): 405 x 605 mm
- Maße (B x T): 410 x 655 mm

D-Art.-Nr. 5714076



Universaltransportwagen

- Edelstahl
- 5 Paar höhenverstellbare Einlegeschieben
- 2 Schiebegriffe
- 2 Lenk- und 2 Bockrollen mit 2 Feststellern
- passend für Euro-Kästen E1, E2, E3, E4.
- Maße (B x T x H): 465 x 610 x 1630 mm

D-Art.-Nr. 5712153



Transportwagen

- Edelstahl
- Auflagen für 4 Euro-Kästen E2
- Etagenabstand: 275 mm
- Tragfähigkeit: 120 kg
- mit festverschweißten Auflagen
- 2 Schiebegriffe
- 6 Räder mit Kippmoment
- leicht auf der Stelle drehbar
- Maße (B x T x H): 460 x 620 x 1340 mm

D-Art.-Nr. 5712161



Gastronormwagen GN 1/1

- CNS
- 18 Paar Auflageschienen
- Schienenabstand: 75 mm
- für Behälter GN 1/1
- 4 Lenkrollen mit 2 Feststellern
- Radgehäuse verzinkt
- Maße (B x T x H):
385 x 570 x 1550 mm

D-Art.-Nr. 5712112



Regalwagen GN 1/1

- Edelstahl
- 20 Auflageschienen
- Schienenabstand: 77 mm
- für Behälter GN 1/1
- 4 Lenkrollen mit 2 Feststellern
- Radgehäuse Polyamid
- Tragkraft: max 250 kg gesamt,
20 kg/Ebene
- Maße (B x T x H):
457 x 656 x 1785 mm

D-Art.-Nr. 5712113



Thekenabräumwagen

- CNS
- inkl. 5 Auflagebleche
- Etagenabstand: 220 mm
- 4 Lenkrollen mit 2 Feststellern
- gummibereit
- Radgehäuse verzinkt

• **Maße (B x T x H):**
650 x 580 x 1360 mm
D-Art.-Nr. 5712062

• **Maße (B x T x H):**
620 x 540 x 1370 mm
D-Art.-Nr. 5712070



Behälter, rund

- HDPE, natur, lebensmittelecht, mit Deckel stapelbar
- temperaturbeständig: -30 °C bis +40 °C, kurzzeitig bis +90 °C

- **Inhalt: 40 l**, Maße (Ø x H): 420 x 445 mm

D-Art.-Nr. 1434040

- **Inhalt: 50 l**, Maße (Ø x H): 420 x 540 mm

D-Art.-Nr. 1434042

- **Inhalt: 75 l**, Maße (Ø x H): 515 x 530 mm

D-Art.-Nr. 1434091

- **Inhalt: 110 l**, Maße (Ø x H): 515 x 733 mm

D-Art.-Nr. 1434120

- **passender Deckel für 40 l und 50 l**

D-Art.-Nr. 1434075

- **passender Deckel für 75 l und 110 l**

D-Art.-Nr. 1434125



Großbehälter

- HDPE, natur, lebensmittelecht
- geruchs- und geschmacksneutral
- auf- und ineinander stapelbar
- temperaturbeständig: -30 °C bis +40 °C,
kurzzeitig bis +90 °C

Inhalt: 210 l

- Außenmaß (L x B x H):
790 x 605 x 685 mm
- Gewicht: 8,9 kg

• **ohne Spundloch**
D-Art.-Nr. 1402221

• **mit Spundloch, ohne Stopfen**
D-Art.-Nr. 1402239

• **Deckel**
D-Art.-Nr. 1402361



- **Verschlussstopfen**
passend für D-Art.-Nr. 1402239
und 1402247
D-Art.-Nr. 1402379

Inhalt: 400 l

- Außenmaß (L x B x H):
950 x 725 x 830 mm
- Gewicht: 17,4 kg

• **ohne Spundloch**
D-Art.-Nr. 1402254

• **mit Spundloch,
ohne Stopfen**
D-Art.-Nr. 1402247

• **Deckel**
D-Art.-Nr. 1402353

Behälter, eckig

- HDPE, natur, lebensmittelecht
- temperaturbeständig: -30 °C bis +40 °C, kurzzeitig bis +90 °C
- Inhalt: 125 l
- Maße (B x T x H): 505 x 505 x 715 mm
- D-Art.-Nr. 1402205**
- **passender Deckel, D-Art.-Nr. 1402312**



Behälter

- HDPE, natur
- Inhalt: 106 l
- mit Alu-Ring, konisch
- Maße (B x T x H) oben: 830 x 570 x 400 mm

D-Art.-Nr. 1402445



Bottich

- HDPE, natur
- Inhalt: 80 l
- mit Alu-Ring, konisch
- Ø oben: 650 mm
- Höhe: 400 mm

D-Art.-Nr. 1401108



Bottich

- HDPE, natur, stapelbar
- temperaturbeständig: -30 °C bis +40 °C, kurzzeitig bis +90 °C
- **65 l**
- Ø oben: 590 mm
- Höhe: 330 mm

D-Art.-Nr. 1401054

85 l

- Ø oben: 628 mm
- Höhe: 385 mm

D-Art.-Nr. 1401058

- **passender Deckel D-Art.-Nr. 1401059**



Stapelkasten

- PE, natur

D-Art.-Nr.	Inhalt	Maße
1402486	23 l	460 x 210 x 330 mm
1402502	28 l	660 x 130 x 450 mm
1402494	35 l	600 x 220 x 350 mm
1402528	50 l	660 x 220 x 450 mm
1402544	96 l	660 x 410 x 450 mm

- **passender Deckel (für D-Art.-Nr. 1402486) D-Art.-Nr. 1402601**

- **passender Deckel (für D-Art.-Nr. 1402502, 1402528, 1402544) D-Art.-Nr. 1402627**



Durolenbecken

- weiß, lebensmittelecht
- unzerbrechlich und formstabil
- umlaufender Griffband
- stapelbar



schür
INNOVATIONEN IN MELAMIN

Transportmulde

- HDPE, natur, konisch
- umlaufender Griffband
- temperaturbeständig: -30 °C bis +60 °C



Transportkasten 80 l

- HDPE, natur, stapelbar
- mit Griffen
- temperaturbeständig: -30 °C bis +40 °C, kurzzeitig bis +90 °C
- Außenmaß (L x B x H): 760 x 500 x 320 mm

D-Art.-Nr. 1402403



D-Art.-Nr.	Inhalt	Maße
1521608	4 l	340 x 240 x 90 mm
1521616	6 l	390 x 280 x 100 mm
1521624	9 l	450 x 310 x 120 mm
1521632	17 l	520 x 360 x 160 mm
1521640	30 l	580 x 400 x 180 mm

D-Art.-Nr.	Inhalt	Maße
1402395	12 l	440 x 155 x 320 mm
1402390	25 l	610 x 150 x 440 mm
1402387	40 l	730 x 480 x 180 mm

Kugel-Mengmulde

- CNS, 70 l
- fahrbare Ausführung mit 2 Kunststoffrädern
- mit Schiebegriff
- nahtlos tiefgezogen
- Maße (T x H): 350 x 800 mm
- Ø-Mulde außen: ca. 700 mm (o. Griffe)

D-Art.-Nr. 5751102



Mengmulde

- Edelstahl, 200 l
- gerade Kopfstücke, 2 Bock- und 2 Lenkrollen mit einem Feststeller
- Gesamtmaße (L x B x H): 1480 x 650 x 825 mm
- Schraubverschluss 1 1/4"

D-Art.-Nr. 5751128





Hub- und Beschickungswagen

- CNS, 200 l
 - oberer Rand mit umlaufender Verstärkung, rundum dichtgeschweißt, DIN 9797/200
 - V2A Bodenverstärkungsplatte 3 mm vollflächig verschweißt
 - Blechwandstärke 2 mm
 - Fahrwerk mit massiven Radhalteplatten
 - Räder PVC mit Kippmoment
 - Maße (L x B x H): 680 x 670 x 700 mm
- D-Art.-Nr. 5713128**

Fleischmürber Mod. GM 35

- Edelstahl
- ohne Walzeneinsatz
- geräuscharmes Schneckenradgetriebe
- autom. Abschaltung bei Anheben der Einfüllhaube
- Gewicht: 24 kg
- Einfüllschacht: 200 x 30 mm
- Maße (L x B x H): 410 x 235 x 485 mm

• Wechselstrom

Stromanschluss: 230 V/250 W
D-Art.-Nr. 5066238

• Drehstrom

Stromanschluss: 400 V/370 W
D-Art.-Nr. 5066246



Fleischmürber Mod. FM 35

- Edelstahl
- ohne Walzeneinsatz
- autom. Abschaltung bei Anheben der Einfüllhaube
- besonders leistungsstarkes Stirnradgetriebe
- Gewicht: 27 kg
- Einfüllschacht: 200 x 30 mm
- Maße (L x B x H): 510 x 235 x 500 mm

• Wechselstrom

Stromanschluss: 230 V/600 W
D-Art.-Nr. 5066253

• Drehstrom

Stromanschluss: 400 V/600 W
D-Art.-Nr. 5066261

Skinny II

MAJA-Bandabschwartmaschine zum manuellen Entschwarten runder Teilstücke (= Schulter, Schinken, Eisbein) sowie zur vollautomatischen Bearbeitung von flachen Teilstücken mittels Zufuhrband.

- individuelle, produktbezogene Klingeneinstellung
- kompakt und handlich, mit umklappbarer Haube
- schnelle und einfache Umrüstung vom manuellen Betrieb zum Bandbetrieb, ohne den Einsatz von Werkzeug
- Gehäuse: 3 mm starker Edelstahl
- Schnittbreite: 434 mm
- Gewicht: 190 kg
- Stromanschluss: 400 V / 750 W
- Maße (B x H x T): 819 x 1206 x 1368 mm

D-Art.-Nr. 5013305

MAJA
PART OF **marel**



Weitere Artikel finden Sie in unserem demnächst erscheinenden Themenkatalog **MASCHINEN** !

Vakuuier-System „Easy Vac Plus“-Set Solis Typ 571, Edelstahl/Schwarz



• Set-Inhalt:

- 1 Vakuuiergerät „Easy Vac Plus“
- 1 Folienrolle 20 x 300 cm
- 1 Beutelrolle 30 x 300 cm
- 5 St. Vakuuierbeutel 20 x 30 cm
- 5 St. Vakuuierbeutel 30 x 40 cm
- 1 Vakuuiererschlauch
- 2 verschiedene Betriebsarten:
trockene / feuchte Lebensmittel
- Absaugleistung ca. 12 l/min.
- 2 Vakuuiergeschwindigkeiten
- extra dicke Schweißnaht (2,5 mm)
- max. 30 cm breite Beutel und Folien
- eingebautes Rollenfach und Schneidevorrichtung
- wahlweise vollautomatisches
oder manuelles Verschweißen
- Leistung: 120 W
- Maße (B x T x H): 400 x 190 x 95 mm



D-Art.-Nr. 1364893

Vakuu-Frischhaltebeutel mit Struktur



- PA-PE 20/70 mit Struktur
- z.B. für Vakuuier-Systeme: Easy Vac Pro,
Easy Vac Plus, FastVac 4000

D-Art.-Nr.	Maße (B x L)	VE/Kt.
0502295	10 x 90 cm	10 Bt. à 50 St.
0502300	12 x 55 cm	25 Bt. à 50 St.
0502305	12 x 75 cm	20 Bt. à 50 St.
0502320	15 x 600 cm	25 Bt. à 2 Ro.
0502325	15 x 30 cm	30 Bt. à 50 St.
0502340	16 x 25 cm	30 Bt. à 50 St.
0502350	20 x 30 cm	32 Bt. à 50 St.
0502352	20 x 40 cm	10 Bt. à 50 St.
0502353	30 x 40 cm	10 Bt. à 50 St.
0502354	30 x 50 cm	10 Bt. à 50 St.
0502355	20 x 600 cm	25 Bt. à 2 Ro.
0502356	30 x 600 cm	24 Bt. à 2 Ro.
0502357	40 x 1000 cm	6 Bt. à 1 Ro.
0502360	25 x 35 cm	20 Bt. à 50 St.
0502361	25 x 40 cm	10 Bt. à 50 St.
0502362	20 x 50 cm	10 Bt. à 50 St.
0502365	30 x 70 cm	6 Bt. à 50 St.
0502368	40 x 50 cm	10 Bt. à 50 St.
0502370	40 x 60 cm	6 Bt. à 50 St.

Vakuukammer Jumbo 30

- Edelstahlgehäuse
- Sensorsteuerung
- Doppelschweißung
- Schweißleiste (L): 350 mm
- Pumpenkapazität: 8 m³/h
- Maschinenzklus: 25–60 sek
- Kammerabmessungen
(L x B x H):
370 x 350 x 150 mm
- Maschinenabmessungen
(L x B x H):
554 x 450 x 365 mm



D-Art.-Nr. 5032400

Vakuukammer Jumbo 35

- Edelstahlgehäuse
- Sensorsteuerung
- Doppelschweißung
- Schweißleiste (L): 350 mm
- Pumpenkapazität: 16 m³/h
- Maschinenzklus: 15–30 sek
- Kammerabmessungen
(L x B x H):
370 x 350 x 150 mm
- Maschinenabmessungen
(L x B x H):
554 x 450 x 405 mm



D-Art.-Nr. 5032401

Vakuukammer Jumbo 42

- Edelstahlgehäuse
- Sensorsteuerung
- Doppelschweißung
- Schweißleiste (L): 420 mm
- Pumpenkapazität: 16 m³/h
- Maschinenzklus: 20–40 sek
- Kammerabmessungen
(L x B x H):
370 x 420 x 180 mm
- Maschinenabmessungen
(L x B x H):
528 x 493 x 440 mm



D-Art.-Nr. 5032410

Vakuukammer Jumbo 42 XL

- Edelstahlgehäuse
- Sensorsteuerung
- Doppelschweißung
- Schweißleiste (L): 420 mm
- Pumpenkapazität: 16 m³/h
- Maschinenzklus: 20–40 sek
- Kammerabmessungen
(L x B x H):
460 x 420 x 180 mm
- Maschinenabmessungen
(L x B x H):
616 x 493 x 468 mm



Henkelman Jumbo 42 XL



Vakuumkammer Boxer 42

- Edelstahlgehäuse
- Sensorsteuerung
- Doppelschweißung
- Schweissleiste (L): 420 mm
- Pumpenkapazität: 21 m³/h
- Maschinenzyklus: 15–35 sek
- Kammerabmessungen (L x B x H): 370 x 420 x 180 mm
- Maschinenabmessungen (L x B x H): 528 x 493 x 440 mm

D-Art.-Nr. 5032415



Vakuumkammer Boxer 42 XL

- Edelstahlgehäuse
- Sensorsteuerung
- Doppelschweißung
- Schweissleiste (L): 420 mm
- Pumpenkapazität: 21 m³/h
- Maschinenzyklus: 15–35 sek
- Kammerabmessungen (L x B x H): 460 x 420 x 180 mm
- Maschinenabmessungen (L x B x H): 616 x 493 x 440 mm

D-Art.-Nr. 5032430



Vakuumkammer Marlin 52

- Edelstahlgehäuse
- Sensorsteuerung
- Doppelschweißung
- Schweissleiste (L): 2 x 520 mm
- Pumpenkapazität: 63 m³/h
- Maschinenzyklus: 15–40 sek
- Kammerabmessungen (L x B x H): 520 x 500 x 200 mm
- Maschinenabmessungen (L x B x H): 710 x 695 x 1025 mm

D-Art.-Nr. 5032440



Vakuumkammer Polar 52

- Edelstahlgehäuse
- Sensorsteuerung
- Doppelschweißung
- Schweissleiste (L): 2 x 520 mm
- Pumpenkapazität: 63 m³/h
- Maschinenzyklus: 15–40 sek
- Kammerabmessungen (L x B x H): 520 x 500 x 200 mm
- Maschinenabmessungen (L x B x H): 740 x 700 x 1100 mm

D-Art.-Nr. 5032441



Vakuumkammer Polar 2-75

- Edelstahlgehäuse
- Sensorsteuerung
- Doppelschweißung
- Schweissleiste (L): 2 x 620 mm
- Pumpenkapazität: 160 m³/h
- Maschinenzyklus: 15–40 sek
- Kammerabmessungen (L x B x H): 750 x 620 x 250 mm
- Maschinenabmessungen (L x B x H): 1204 x 1483 x 1341 mm

D-Art.-Nr. 5032442



Weitere Artikel finden Sie in unserem demnächst erscheinenden Themenkatalog **MASCHINEN** !

Vakuumkammer Vacuboy

- komplett aus Edelstahl
- Pumpe 10 cbm/h, 230V / 1Ph+N+PE / 50Hz
- max. Beutelgröße: 350 x 400 mm
- Schweißlänge: 1 x 350 mm
- elektronische Steuerung
- automatische Deckelöffnung
- Klarsichtdeckel
- Kammergröße (B x T x H):
360 x 380 x 140 mm
- Außenmaße (B x T x H):
410 x 500 x 360 mm

D-Art.-Nr. 5032123

- inklusive Sensorsteuerung und Trennschweißung
- D-Art.-Nr. 5032124

KOMET
GERMANY



Bis zu 4 kg Produkt verpacken!

Vakuumkammer Plus Vac 20

- komplett aus Edelstahl
- Pumpe 21 cbm/h, 400 V / 3Ph+N+PE / 50 Hz
- max. Beutelgröße: 400 x 500 mm
- Schweißlänge: 1 x 405 mm
- elektronische Steuerung
- automatische Deckelöffnung
- Klarsichtdeckel
- Kammergröße (B x T x H):
430 x 505 x 175 mm
- Außenmaße (B x T x H):
480 x 665 x 385 mm

D-Art.-Nr. 5032255

KOMET
GERMANY



Bis zu 7 kg Produkt verpacken!

Schrumpfbeutel

- 45 µm
- Sauerstoff Hochbarriere
- hochtransparent
- hauchdünn
- leicht zu verarbeiten

Delipack



CRYOVAC® BB3055 Schrumpfbeutel

- 45 µm
- Hochbarriere für langes MHD
- sehr guter Schrumpfung bei geringer Schrumpftemperatur
- verbesserter Glanz und bessere Optik
- sehr gut geeignet für Frischfleisch und Wurstwaren
- große Auswahl an unterschiedlichen Formaten



D-Art.-Nr.	Maße (B x L)	Bemerkung	VE/Kt.
0534500	90 x 175 mm	Seitennaht	30 x 100 St.
0534520	100 x 250 mm	Seitennaht	45 x 100 St.
0534540	115 x 275 mm	Seitennaht	30 x 100 St.
0534560	120 x 200 mm	Seitennaht	50 x 100 St.
0534580	120 x 250 mm	Seitennaht	40 x 100 St.
0534600	130 x 550 mm	Seitennaht	20 x 100 St.
0534620	150 x 250 mm	Seitennaht	30 x 100 St.
0534640	150 x 300 mm	Seitennaht	30 x 100 St.
0534660	180 x 225 mm	Seitennaht	25 x 100 St.
0534680	180 x 300 mm	Seitennaht	30 x 100 St.
0534700	180 x 400 mm	Seitennaht	15 x 100 St.
0534720	200 x 300 mm	Seitennaht	25 x 100 St.
0534740	200 x 400 mm	Seitennaht	15 x 100 St.
0534760	200 x 600 mm	Bodennaht	12 x 100 St.
0534775	230 x 280 mm	Bodennaht	25 x 100 St.
0534780	250 x 280 mm	Bodennaht	25 x 100 St.
0534800	250 x 350 mm	Bodennaht	20 x 100 St.
0534820	250 x 400 mm	Bodennaht	20 x 100 St.
0534840	250 x 500 mm	Bodennaht	15 x 100 St.
0534860	280 x 350 mm	Bodennaht	20 x 100 St.
0534879	300 x 350 mm	Bodennaht	20 x 100 St.
0534880	300 x 400 mm	Bodennaht	20 x 100 St.
0534900	300 x 450 mm	Bodennaht	12 x 100 St.
0534920	300 x 500 mm	Bodennaht	12 x 100 St.
0534925	300 x 700 mm	Bodennaht	10 x 100 St.
0534940	350 x 500 mm	Bodennaht	12 x 100 St.
0534960	400 x 600 mm	Bodennaht	7 x 100 St.

D-Art.-Nr.	Maße (B x L)	Bemerkung	VE/Kt.
0540500	85 x 180 mm	Seitennaht	10 x 100 St.
0540559	120 x 250 mm	Seitennaht	10 x 100 St.
0540567	130 x 550 mm	Seitennaht	10 x 100 St.
0540591	150 x 250 mm	Seitennaht	10 x 100 St.
0540633	180 x 400 mm	Seitennaht	10 x 100 St.
0540641	200 x 300 mm	Seitennaht	10 x 100 St.
0540658	200 x 400 mm	Seitennaht	10 x 100 St.
0540674	200 x 600 mm	Bodennaht	10 x 100 St.
0540708	250 x 350 mm	Seitennaht	10 x 100 St.
0540765	250 x 500 mm	Bodennaht	10 x 100 St.
0540815	280 x 500 mm	Bodennaht	10 x 100 St.
0540831	300 x 400 mm	Bodennaht	10 x 100 St.
0540864	300 x 500 mm	Bodennaht	10 x 100 St.
0540872	350 x 500 mm	Bodennaht	12 x 50 St.
0540898	400 x 600 mm	Bodennaht	10 x 50 St.

Bedruckte Siegelrandbeutel

- Zwischenlagendruck mit Aufreißkante



D-Art.-Nr.	Maße (B x L)	Stärke	Motiv	VE/Kt.
0541523	220 x 300 mm	90 µm	7-farbig „Sauerbraten“	5 x 100 St.
0541550	200 x 330 mm	90 µm	4-farbig „Grillmotiv“	5 x 100 St.



Siegelrandbeutel

- ideale Merkmale zur Weiterverarbeitung
- hohe Produktsicherheit und Aromaschutz durch hervorragende Gasbarriere
- geprüfte Qualität - vom Rohstoff bis zum fertigen Beutel
- geringe Luftzieherraten durch hohe Reißfestigkeit bei mechanischen Belastungen

• 90 µm, unterverpackt im Karton

D-Art.-Nr.	Maße (B x L)	VE/Kt.
0536085	100 x 250 mm	10 x 100 St.
0536087	120 x 550 mm	10 x 100 St.
0536090	130 x 260 mm	10 x 100 St.
0536110	130 x 280 mm	10 x 100 St.
0536112	130 x 300 mm	10 x 100 St.
0536114	130 x 320 mm	10 x 100 St.
0536116	135 x 180 mm	10 x 100 St.
0536118	140 x 220 mm	10 x 100 St.
0536091	150 x 200 mm	10 x 100 St.
0536122	150 x 260 mm	10 x 100 St.
0536124	150 x 300 mm	10 x 100 St.
0536126	150 x 360 mm	10 x 100 St.
0536092	165 x 220 mm	10 x 100 St.
0536130	170 x 260 mm	10 x 100 St.
0536132	180 x 240 mm	10 x 100 St.
0536093	180 x 280 mm	10 x 100 St.
0536134	180 x 300 mm	10 x 100 St.
0536136	180 x 350 mm	5 x 100 St.
0536137	180 x 400 mm	10 x 100 St.

D-Art.-Nr.	Maße (B x L)	VE/Kt.
0536138	180 x 560 mm	5 x 100 St.
0536140	200 x 270 mm	10 x 100 St.
0536094	200 x 300 mm	5 x 100 St.
0536143	200 x 360 mm	10 x 100 St.
0536144	200 x 400 mm	10 x 100 St.
0536146	200 x 500 mm	10 x 100 St.
0536148	200 x 600 mm	5 x 100 St.
0536095	220 x 330 mm	5 x 100 St.
0536096	220 x 350 mm	5 x 100 St.
0536097	230 x 350 mm	5 x 100 St.
0536149	240 x 440 mm	5 x 100 St.
0536155	250 x 280 mm	10 x 100 St.
0536157	250 x 300 mm	10 x 100 St.
0536098	250 x 400 mm	10 x 100 St.
0536099	250 x 450 mm	5 x 100 St.
0536160	255 x 350 mm	10 x 100 St.
0536162	255 x 520 mm	5 x 100 St.
0536163	260 x 465 mm	5 x 100 St.
0536165	260 x 440 mm	5 x 100 St.

• 90 µm, unterverpackt zu 100 St., im Karton

D-Art.-Nr.	Maße (B x L)	VE/Kt.
0535512	150 x 200 mm	100.000 St.
0535515	180 x 240 mm	100.000 St.
0535519	200 x 300 mm	60.000 St.
0535540	300 x 400 mm	35.000 St.
0535543	300 x 500 mm	25.000 St.

D-Art.-Nr.	Maße (B x L)	VE/Kt.
0536166	260 x 560 mm	5 x 100 St.
0536170	280 x 400 mm	5 x 100 St.
0536172	290 x 360 mm	5 x 100 St.
0536175	300 x 300 mm	5 x 100 St.
0536100	300 x 400 mm	5 x 100 St.
0536101	300 x 430 mm	5 x 100 St.
0536102	300 x 500 mm	5 x 100 St.
0536174	300 x 600 mm	5 x 100 St.
0536176	315 x 450 mm	5 x 100 St.
0536177	320 x 400 mm	5 x 100 St.
0536185	340 x 360 mm	5 x 100 St.
0536103	350 x 450 mm	5 x 100 St.
0536186	360 x 465 mm	5 x 100 St.
0536190	400 x 400 mm	5 x 100 St.
0536104	400 x 500 mm	6 x 50 St.
0536105	400 x 600 mm	6 x 50 St.
0536106	400 x 700 mm	5 x 50 St.

Schlauchbeutel

• 90 µm, unterverpackt im Karton



D-Art.-Nr.	Maße (B x L)	VE/Kt.
0539000	100 x 150 mm	5 x 200 St.
0539005	100 x 250 mm	5 x 200 St.
0539009	100 x 300 mm	5 x 200 St.
0539036	130 x 200 mm	5 x 200 St.
0539039	130 x 260 mm	5 x 200 St.
0539060	150 x 200 mm	5 x 200 St.
0539063	150 x 250 mm	5 x 200 St.
0539066	150 x 300 mm	5 x 200 St.
0539079	170 x 220 mm	5 x 200 St.
0539087	180 x 200 mm	5 x 200 St.
0539090	180 x 240 mm	5 x 200 St.
0539102	180 x 300 mm	5 x 200 St.
0539120	200 x 200 mm	5 x 200 St.
0539123	200 x 250 mm	5 x 200 St.
0539132	200 x 300 mm	5 x 200 St.

D-Art.-Nr.	Maße (B x L)	VE/Kt.
0539135	200 x 350 mm	5 x 200 St.
0539138	200 x 400 mm	5 x 200 St.
0539144	200 x 600 mm	5 x 100 St.
0539147	200 x 700 mm	5 x 100 St.
0539186	250 x 250 mm	5 x 200 St.
0539192	250 x 300 mm	5 x 200 St.
0539195	250 x 350 mm	5 x 200 St.
0539198	250 x 400 mm	5 x 200 St.
0539201	250 x 450 mm	5 x 200 St.
0539228	300 x 300 mm	5 x 200 St.
0539231	300 x 350 mm	5 x 200 St.
0539234	300 x 400 mm	5 x 200 St.
0539240	300 x 500 mm	5 x 200 St.
0539264	400 x 500 mm	5 x 100 St.
0539269	400 x 600 mm	5 x 100 St.



Weitere Artikel finden Sie in unserem Themenkatalog **VERPACKUNG** !



Siegelgerät IP 190

- für Siegelfolie max. 190 mm breit
- Siegelfläche: 230 x 190 mm
- Stromanschluss: 500 W / 230 V
- Maße (L x B x H) geschlossen: 580 x 255 x 300 mm

D-Art.-Nr. 5032570



Siegelgerät IP 245 Premium

- für Siegelfolie max. 245 mm breit
- Siegelfläche: 270 x 250 mm
- Stromanschluss: 1 kW / 230 V
- Maße (L x B x H) geschlossen: 650 x 310 x 300 mm

D-Art.-Nr. 5032552



PP-Siegelrahmen für IP 190

- ungeteilt, D-Art.-Nr. 5032571
- 2geteilt, D-Art.-Nr. 5032572
- 3geteilt, D-Art.-Nr. 5032573



Wendesiegelrahmen für IP 245

- für alle Menüscherlen
 - Größe A, B, C, D, E und F, individuell zusammenstellbar
- D-Art.-Nr. 5032560**



Siegelfolie PET/PE für IP 190

- Antifog + EasyPeel
- transparent
- mikrowellengeeignet
- Folienbreite: 190 mm
- 250 Lfm

D-Art.-Nr. 0502613



Siegelfolie Alu für IP 245

- nicht mikrowellengeeignet
- Folienbreite: 245 mm
- 250 Lfm

D-Art.-Nr. 0640706



Siegelschalen PP für Siegelerät IP 190

- geeignet zum Einfrieren und zum Erwärmen in der Mikrowelle
- temperaturbeständig von -40 °C bis +121 °C



D-Art.-Nr.	Aufteilung	Farbe	Maße (L x B x H)	VE/Kt.
0573970	ungeteilt	weiß	225 x 175 x 30 mm	4 x 125 St.
0573971	2-geteilt	weiß	225 x 175 x 30 mm	4 x 125 St.
0573972	3-geteilt	weiß	225 x 175 x 30 mm	4 x 125 St.
0573979	ungeteilt	schwarz	225 x 175 x 30 mm	4 x 125 St.
0573981	2-geteilt	schwarz	225 x 175 x 30 mm	4 x 125 St.
0573982	3-geteilt	schwarz	225 x 175 x 30 mm	4 x 125 St.
0574051	ungeteilt	weiß	225 x 175 x 45 mm	4 x 125 St.
0574052	2-geteilt	weiß	225 x 175 x 45 mm	4 x 125 St.
0574053	3-geteilt	weiß	225 x 175 x 45 mm	4 x 125 St.
0574054	ungeteilt	schwarz	225 x 175 x 45 mm	4 x 125 St.
0574055	2-geteilt	schwarz	225 x 175 x 45 mm	4 x 125 St.
0574056	3-geteilt	schwarz	225 x 175 x 45 mm	4 x 125 St.

Deckel PP, transparent, für o. g. Siegelschalen

- Maße: 240 x 190 x 20 mm
- VE: 2 x 125 St./ Kt.

D-Art.-Nr. 0573973

Siegelschalen PP

- geeignet zum Einfrieren und zum Erwärmen in der Mikrowelle
- temperaturbeständig von -40 °C bis +121 °C
- ungeteilt



D- Art.-Nr.	Volumen	Farbe	Maße (L x B x H)	VE/Kt.
0574021	300 ml	schwarz	187 x 137 x 18 mm	640 St.
0574022	400 ml	schwarz	187 x 137 x 25 mm	720 St.
0574023	650 ml	schwarz	187 x 137 x 36 mm	720 St.
0574024	850 ml	schwarz	187 x 137 x 50 mm	684 St.
0574037	300 ml	transparent	187 x 137 x 18 mm	640 St.
0574038	400 ml	transparent	187 x 137 x 25 mm	720 St.
0574039	600 ml	transparent	187 x 137 x 36 mm	720 St.
0574042	900 ml	transparent	187 x 137 x 50 mm	684 St.
0574045	1000 ml	transparent	187 x 137 x 63 mm	660 St.
0574046	1350 ml	transparent	187 x 137 x 83 mm	600 St.

MAPTIPACK PP

- siegelbare Verpackung für warme und kalte Speisen
- geeignet zum Erwärmen in der Mikrowelle
- hygienisch und auslaufsicher
- passender rPET Deckel verfügbar
- hergestellt in Deutschland



KIV-Art.-Nr.	Aufteilung	Farbe	Maße (L x B x H)	VE/Kt.
862273009	ungeteilt	schwarz	227 x 178 x 30	320 St.
862273229	2-geteilt	schwarz	227 x 178 x 30	320 St.
862273309	3-geteilt	schwarz	227 x 178 x 30	320 St.
862274009	ungeteilt	schwarz	227 x 178 x 40	320 St.
862274229	2-geteilt	schwarz	227 x 178 x 40	320 St.
862274219	2-geteilt	Colt schwarz	227 x 178 x 40	320 St.
862274309	3-geteilt	schwarz	227 x 178 x 40	320 St.
862275009	ungeteilt	schwarz	227 x 178 x 50	320 St.
862275229	2-geteilt	schwarz	227 x 178 x 50	320 St.
862275219	2-geteilt	Colt schwarz	227 x 178 x 50	320 St.
862275309	3-geteilt	schwarz	227 x 178 x 50	320 St.

Deckel rPET, transparent, für o. g. Siegelschalen

- VE: 500 St./Kt.

KIV-Art.-Nr. 832318

Siegelschalen PP

- geeignet zum Einfrieren und zum Erwärmen in der Mikrowelle
- temperaturbeständig von -40 °C bis +121 °C
- ungeteilt



D-Art.-Nr.	Volumen	Farbe	Maße (L x B x H)	VE/Kt.
0573976	410 ml	schwarz	227 x 178 x 18 mm	360 St.
0573977	1150 ml	schwarz	227 x 178 x 40 mm	540 St.
0573983	1500 ml	schwarz	227 x 178 x 50 mm	540 St.
0573986	1800 ml	schwarz	227 x 178 x 60 mm	540 St.
0573989	2300 ml	schwarz	227 x 178 x 80 mm	480 St.
0574001	1150 ml	transparent	227 x 178 x 40 mm	540 St.
0574005	1500 ml	transparent	227 x 178 x 50 mm	470 St.
0574008	1800 ml	transparent	227 x 178 x 60 mm	540 St.
0574011	2300 ml	transparent	227 x 178 x 80 mm	480 St.

Menüschalen XPS, weiß



D-Art.-Nr.	Volumen	Beschreibung	Maße	VE/Kt.
0577828	750 ml	ungeteilt	247 x 153 x 42 mm	5 x 100 St.
0577830	950 ml	ungeteilt	247 x 153 x 55 mm	5 x 100 St.
0577831	1400 ml	ungeteilt	262 x 247 x 40 mm	4 x 50 St.
0577835	1250 ml	2-geteilt	262 x 247 x 40 mm	4 x 50 St.
0577843	1150 ml	3-geteilt	262 x 247 x 40 mm	4 x 50 St.
0577848	925 ml	3-geteilt	247 x 212 x 40 mm	6 x 100 St.
0577853	1000 ml	2-geteilt	247 x 212 x 40 mm	6 x 100 St.

Menüschalen Alu

D-Art.-Nr.	Herst.-Nr.	Inhalt	Höhe	Maße (L x B)	VE/Kt.
ungeteilt, Serie Classic:					
1517036	250930	930 ml	30 mm	oben: 227 x 177 mm unten: 197 x 147 mm	4 x 250 St.
2-geteilt, Serie Classic:					
1517069	250812	325/460 ml	30 mm	oben: 227 x 177 mm unten: 197 x 147 mm	4 x 250 St.
ungeteilt, Serie Silpa:					
1517606	250930	930 ml	30 mm	oben: 227 x 177 mm unten: 197 x 147 mm	4 x 250 St.
1517590	251155	1155 ml	39 mm	oben: 227 x 177 mm unten: 197 x 147 mm	4 x 250 St.
2-geteilt, Serie Silpa:					
1517614	250812	352/460 ml	30 mm	oben: 227 x 177 mm unten: 197 x 147 mm	4 x 250 St.
1517595	251020	440/580 ml	39 mm	oben: 227 x 177 mm unten: 197 x 147 mm	4 x 250 St.
3-geteilt, Serie Silpa:					
1517622	250760	220/165/375 ml	30 mm	oben: 227 x 177 mm unten: 197 x 147 mm	4 x 250 St.
1517600	250960	280/200/480 ml	39 mm	oben: 227 x 177 mm unten: 197 x 147 mm	4 x 250 St.

Novelis



Unideckel Alu

für die Serien Silpa + Classic

- mit Prägung „Guten Appetit“
- hohe Stabilität, leichte Einzelentnahme
- VE: 10 x 100 St./Kt.

D-Art.-Nr. 1517660



Deckel A-PET, klar

für die Serien Silpa + Classic

- Höhe: 20 mm
- gewölbt
- VE: 4 x 125 St./Kt.

D-Art.-Nr. 1517151



Servierplatte Alu

Serie Silpa



D-Art.-Nr.	Herst.-Nr.	Maße (L x B)	VE/Kt.
1517556	750870	333 x 233 mm	100 St.
1517564	751650	445 x 295 mm	60 St.
1517572	752151	545 x 360 mm	50 St.

Gourmet-Boxen XPS

- beige



D-Art.-Nr.	Aufteilung	Maße (L x B x H)	VE/Kt.
0576209	ungeteilt	225 x 230 x 75 mm	4 x 50 St.
0576258	2-geteilt	225 x 230 x 75 mm	4 x 50 St.
0576308	3-geteilt	225 x 230 x 75 mm	4 x 50 St.

Menüboxen XPS

- champagner



D-Art.-Nr.	Aufteilung	Maße (L x B x H)	VE/Kt.
0577306	ungeteilt	245 x 210 x 72 mm	2 x 100 St.
0577314	2-geteilt	245 x 210 x 72 mm	2 x 100 St.
0577322	3-geteilt	245 x 210 x 72 mm	2 x 100 St.

Verpackungen

Rund um die Produktion

Menüboxen XPS

- weiß



D-Art.-Nr.	Aufteilung	Maße (L x B x H)	VE/Kt.
0577700	ungeteilt	245 x 210 x 72 mm	2 x 100 St.
0577718	2-geteilt	245 x 210 x 72 mm	2 x 100 St.
0577726	3-geteilt	240 x 210 x 72 mm	2 x 100 St.

Dinnerboxen XPS

- beige



D-Art.-Nr.	Aufteilung	Maße (L x B x H)	VE/Kt.
0577812	2-geteilt	220 x 285 x 75 mm	4 x 50 St.
0577815	3-geteilt	220 x 285 x 75 mm	4 x 50 St.



BIOPAP® Biologisch abbaubare, kompostierbare Einwegverpackungen



Dosen-Zentrale
 Spezialitäten für Gastronomie und
 Züchner GmbH, Köln

Müllvermeidung und umweltschonend, ohne aufwändige Rücknahme bzw. Pfand oder Lizenzsysteme, durch nur ein System. Mit BIOPAP® decken Sie viele Einsatzbereiche ab, für die Sie sonst mehrere unterschiedliche Systeme, Materialien und Produkte vorhalten müssten. Aufgrund des geringen Gewichts und der hervorragenden Stapelfähigkeit ist zudem nur minimaler Stauraum für ein breites Einsatzspektrum erforderlich. Außer-Haus-Lebensmittel, Zutaten oder (teil-)fertige Gerichte können vorbereitet, aufbewahrt, gefroren und gekühlt werden. Auch der Einsatz in SB-Theken ist möglich. Neben der Siegelfolie gibt es auch passende Deckel für trockene bzw. lose Inhalte.

BIOPAP®-Schalen:

- Monomaterial, kompostierbar (Hausmüll), biologisch abbaubar, bedruckbar
- fett- und feuchtigkeitsresistent
- benutzbar mit Mikrowelle und traditionellem Ofen
- Temperaturbeständigkeit -80°C bis + 175°C
- siegelfähig mit Cellulose-Folie u. Harddeckel sowie Clip Deckel

erhältlich in folgenden Größen:

Easy System (ohne Trenner): 455 ml, 595 ml, 865 ml

Bowl: 1027 ml

Menüschalen (mit Trenner):

1240 ml, 441 ml + 654 ml, 545 ml + 545 ml

BIOPAP®-Wrap-Papier:

- Monomaterial (Cellulose), kompostierbar (Hausmüll)
- fettbeständig, feuchtigkeitsbeständig, atmungsaktiv
- Lebensmittel wie Käse können weiter reifen
- Produkte bleiben deutlich länger frisch

erhältlich in folgenden Größen:

350 x 250 mm

350 x 500 mm



Fingerfoodspieße

- Bambus
- beidseitig gepeelt

D-Art.-Nr.	Länge	VE/Kt.
1580495	15 cm	50 x 200 St.
1580496	15 cm	40 x 250 St.
1580497	18 cm	50 x 200 St.
1580498	18 cm	40 x 250 St.
1580499	20 cm	50 x 200 St.
1580500	21 cm	50 x 200 St.
1580510	30 cm	60 x 100 St.



Schaschlikspieße

- Birkenholz



D-Art.-Nr.	Länge	VE/Kt.
1580661	200/3 mm	20 x 1000 St.
1580687	250/3 mm	10 x 1000 St.
1580703	300/3 mm	20 x 500 St.
1580754	400/5 mm	10 x 250 St.

Schaschlikspieße

- Buchenholz
- Länge: 400/5 mm
- VE: 13 x 200 St./Kt.

D-Art.-Nr. 1580752



Polybeutel für Eurokästen

• HDPE



Art.-Nr.	Maße (B x L)	Stärke	Farbe	VE/Kt.
0529602 (Import)	650 x 450 x 650 mm	10 µm	transparent	500 St.
0529603	650 x 450 x 650 mm	10 µm	transparent	1000 St.
0529605 (Import)	650 x 450 x 650 mm	10 µm	blau	500 St.
0529606	650 x 450 x 650 mm	10 µm	blau	1000 St.
0529608	650 x 450 x 650 mm	20 µm	blau	500 St.

Polybeutel

• HDPE



Art.-Nr.	Maße (B x L)	Dicke	Farbe	VE/Kt.
0530089	200 x 300 mm	12 µm	transparent	3000 St.
0530121	250 x 400 mm	15 µm	transparent	2000 St.

Art.-Nr.	Maße (B x L)	Stärke	Farbe	VE/Kt.
0530163	300 x 500 mm	18 µm	transparent	2500 St.
0530188	400 x 600 mm	20 µm	transparent	500 St.
0530189	400 x 600 mm	20 µm	transparent	1000 St.
0530205	500 x 800 mm	25 µm	transparent	1000 St.
0530206	500 x 800 mm	25 µm	transparent	500 St.
0530212	500 x 800 mm	30 µm	transparent	1000 St.
0530238	500 x 1000 mm	35 µm	transparent	500 St.
0530248	600 x 1000 mm	35 µm	transparent	500 St.
0530253	500 x 1200 mm	35 µm	transparent	500 St.

Polybeutel für Eurokästen

• LDPE



Art.-Nr.	Maße (B x L)	Stärke	Farbe	VE/Kt.
0530292	770 + 450 x 580 mm	30 µm	blau	200 St.

Polybeutel

• LDPE



Art.-Nr.	Maße (B x L)	Stärke	Farbe	VE/Kt.
0530360	200 x 300 mm	25 µm	transparent	2000 St.
0530300	240 x 350 mm	50 µm	transparent	1000 St.
0530378	250 x 400 mm	25 µm	transparent	3000 St.
0530306	300 x 500 mm	30 µm	transparent	1000 St.
0530309	300 x 500 mm	50 µm	transparent	1000 St.
0530312	300 x 500 mm	75 µm	transparent	500 St.

Art.-Nr.	Maße (B x L)	Stärke	Farbe	VE/Kt.
0530315	350 x 500 mm	50 µm	transparent	1000 St.
0530329	400 x 500 mm	50 µm	transparent	1000 St.
0530318	400 x 600 mm	30 µm	transparent	1000 St.
0530321	400 x 600 mm	50 µm	transparent	500 St.
0530324	400 x 600 mm	90 µm	transparent	300 St.
0530327	400 x 700 mm	75 µm	transparent	300 St.
0530333	450 x 600 mm	50 µm	transparent	400 St.
0530336	450 x 900 mm	100 µm	transparent	200 St.
0530339	500 x 1000 mm	70 µm	transparent	200 St.
0530342	500 x 800 mm	100 µm	transparent	200 St.
0530345	500 x 800 mm	50 µm	transparent	200 St.
0530348	500 x 800 mm	75 µm	transparent	200 St.
0530351	600 x 1100 mm	110 µm	transparent	100 St.
0530357	700 x 1100 mm	75 µm	transparent	100 St.



Weitere Artikel finden Sie in unserem Themenkatalog **VERPACKUNG** !



Aufschnittmaschine Senkrechtschneider Serie Gloria

- zuverlässiger Senkrechtschneider für hohe Ansprüche
- für bestimmungsgemäßen Dauerbetrieb geeignet
- stufenlos einstellbare Schnittstärke: 0–13 mm
- Stromanschluss: 230 V/300 W (Wechselstrom)

• Messer-Ø: 250 mm

- Maße (B x T x H):
565 x 600 x 375 mm
- Gewicht: 21 kg
- ADE-Art.-Nr. 4026**

• Messer-Ø: 300 mm

- Maße (B x T x H):
565 x 600 x 405 mm
- Gewicht: 23 kg
- ADE-Art.-Nr. 4027**

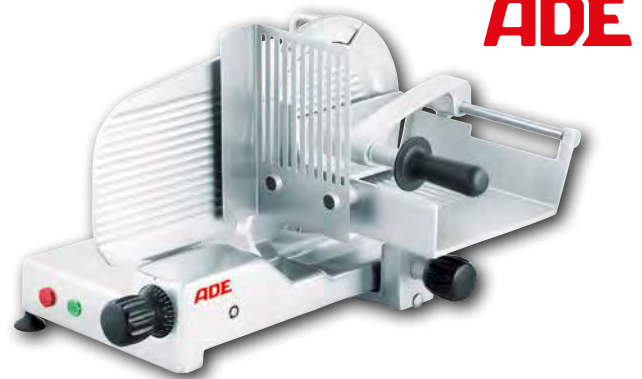

ADE

Fleischwolf mit Kühlung und Pattymaker-Aufsatz Modell FL82-Cool

- Schneidsatz, 5-tlg. Unger
- inkl. Vorschneider, 2 Messern und 2 Lochscheiben (3 mm + 7,8 mm)
- leistungsstarker Fleischwolf mit integrierter Kühlung
- für bestimmungsgemäßen Dauerbetrieb geeignet
- inkl. variablem Pattymaker-Aufsatz zur einfachen Herstellung von Pattys in vier verschiedenen Größen
- Gewicht: 43 kg
- Stromanschluss: 400 V/ 1,1 kW (Drehstrom)
- Maße (B x T x H): 270 x 410 x 545 mm

ADE-Art.-Nr. 4327



ADE

Ladenwolf LW 82

- Schneidsatz, 3-tlg. Unger H82
- Lochscheibe: 3 mm
- Schüsselvolumen: 6 Liter
- Einfüllhöhe: 462 mm
- Gehäuseauslaufhöhe: 170 mm
- Drehschalter mit Rücklauf
- Motordrehzahl: 2700 U/min.
- Schneckendrehzahl: 220 U/min.
- Förderleistung: 350 kg/h
- Gewicht: 60–64 kg
- Stromanschluss:
400 V / 1,25 kW
- Maße (B x T x H):
415 x 476 x 462 mm

D-Art.-Nr. 5006860



Ladenwolf LW 22

- Schneidsatz, 2-tlg. Enterprise E22
- Lochscheibe 3 mm
- Schüsselvolumen: 6 Liter
- Einfüllhöhe: 440 mm
- Gehäuseauslaufhöhe: 150 mm
- Drehschalter mit Rücklauf
- Motordrehzahl: 2700 U/min.
- Schneckendrehzahl: 220 U/min.
- Förderleistung: 350 kg/h
- Gewicht: 60–62 kg
- Stromanschluss:
400 V / 1,25 kW
- Maße (B x H x T):
415 x 437 x 462 mm

D-Art.-Nr. 5006865



Fleischwolf EM 82 E

- Schneidsatz, 5 tlg. Unger HKO 82
- Lochschreibe: 3 mm
- Füllschüssel: ca. 8 l
- Füllschüssel und Wolfgehäuse abnehmbar

- Förderleistung: 300–400 kg/h
- Drehzahl Schnecke: 170 U/min.
- Gewicht: 46 kg
- Stromanschluss: 400 V/2 kW
- Maße (L x B x H): 520 x 320 x 465 mm
- D-Art.-Nr. 5007307**



Rund um die Produktion

Fleischwolf EM 82 VL / EM 82 VLS

- Schneidsatz, 3 tlg. Unger HKO 82
- Lochscheibe 3 mm
- Füllschüssel: ca. 11 l
- Füllschüssel und Wolfgehäuse abnehmbar
- Drehschalter mit Rücklauf
- Maße (L x B x H): 620 x 330 x 460 mm



D-Art.-Nr.	Bezeichnung	Förderleistung	Drehzahl Schnecke	Stromanschluss	Gewicht
5007414	EM 82 VL	250 kg/h	95 U/min	230 V/ 1 kW	38 kg
5007430	EM 82 VL	300 kg/h	105 U/min	400 V/1,5 kW	38 kg
5007448	EM 82 VLS	250–350 kg/h	105 U/min	400 V/ 2 kW	43 kg

System Unger

Einlegeringe / INOX

- schmaler Ring



Art.-Nr.	Typ	Ø-Scheibe	Größe
1327238	R	70 mm	15 mm
1327253	H	82 mm	18 mm

Vorschneider

- Diamant schräg, 3 Loch



Art.-Nr.	Typ	Ø-Scheibe	Ø-Mittelloch	für Messer
1320167	R70	70 mm	17 mm	12 x 9 mm
1320332	H	82 mm	22 mm	16 x 12 mm
1320506	B	98 mm	26 mm	19 x 15 mm
1320621	C	106 mm	28 mm	20 x 16 mm
1320738	D	114 mm	29 mm	21 x 17 mm
1320829	E	130 mm	32 mm	23 x 19 mm

Vorschneider / INOX

- Diamant schräg, 3 Loch



Art.-Nr.	Typ	Ø-Scheibe	Ø-Mittelloch	für Messer
1322692	H	82 mm	22 mm	16 x 12 mm
1322999	D	114 mm	29 mm	21 x 17 mm

Messer

- doppelt /4 flgl.



Art.-Nr.	Typ	Ø-Scheibe	Ø-Mittelloch	Messer
1320019	R70	70 mm	17 mm	12 x 9 mm
1320175	H	82 mm	22 mm	16 x 12 mm
1320456	B	98 mm	26 mm	19 x 15 mm
1320514	C	106 mm	28 mm	20 x 16 mm
1320639	D	114 mm	29 mm	21 x 17 mm
1320746	E	130 mm	32 mm	23 x 19 mm

Messer

- Robot-S4 / 4 flgl.



Art.-Nr.	Typ	Ø-Scheibe	Ø-Mittelloch	Messer
1320176	H	82 mm	22 mm	16 x 12 mm
1320457	B	98 mm	26 mm	19 x 15 mm
1320640	D	114 mm	29 mm	21 x 17 mm

Sichel / Ringmesser

- verzinkt



Art.-Nr.	Typ	Ø-Scheibe	Flügel	Ø-Mittelloch	für Messer
1322601	H	82 mm	4 flgl.	22 mm	16 x 12 mm
1322700	B	98 mm	4 flgl.	26 mm	19 x 15 mm
1322908	D	114 mm	5 flgl.	29 mm	21 x 17 mm
1323104	E	130 mm	5 flgl.	32 mm	23 x 19 mm

Lochscheiben

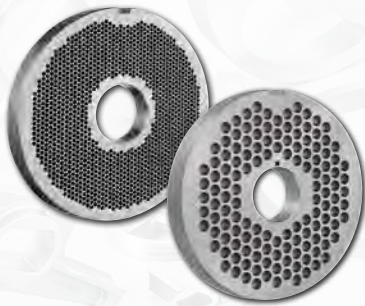

Art.-Nr.	Typ	Ø-Bohrung	Ø-Scheibe	Ø-Mittelloch	für Messer
1320043	R70	2 mm	70 mm	17 mm	12 x 9 mm
1320068	R70	3 mm	70 mm	17 mm	12 x 9 mm
1320100	R70	5 mm	70 mm	17 mm	12 x 9 mm
1320126	R70	7,8 mm	70 mm	17 mm	12 x 9 mm
1320142	R70	13 mm	70 mm	17 mm	12 x 9 mm
1320209	HKO	2 mm	82 mm	22 mm	16 x 12 mm
1320225	HKO	3 mm	82 mm	22 mm	16 x 12 mm
1320258	HKO	5 mm	82 mm	22 mm	16 x 12 mm
1320266	HKO	6 mm	82 mm	22 mm	16 x 12 mm
1320274	HKO	7,8 mm	82 mm	22 mm	16 x 12 mm
1320282	HKO	10 mm	82 mm	22 mm	16 x 12 mm
1320290	HKO	13 mm	82 mm	22 mm	16 x 12 mm
1320464	B	5 mm	98 mm	26 mm	19 x 15 mm
1320654	D	2 mm	114 mm	29 mm	21 x 17 mm
1320662	D	3 mm	114 mm	29 mm	21 x 17 mm
1320688	D	5 mm	114 mm	29 mm	21 x 17 mm
1320696	D	7,8 mm	114 mm	29 mm	21 x 17 mm
1320712	D	13 mm	114 mm	29 mm	21 x 17 mm
1320761	E	3 mm	130 mm	32 mm	23 x 19 mm
1320779	E	5 mm	130 mm	32 mm	23 x 19 mm
1320787	E	7,8 mm	130 mm	32 mm	23 x 19 mm
1320803	E	13 mm	130 mm	32 mm	23 x 19 mm

Lochscheiben / INOX

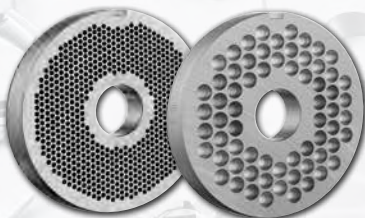

Art.-Nr.	Typ	Ø-Bohrung	Ø-Scheibe	Ø-Mittelloch	für Messer
1322627	H	3 mm	82 mm	22 mm	16 x 12 mm
1322981	D	13 mm	114 mm	29 mm	21 x 17 mm

System Enterprise

Messer glatt

• 4 fgl.



Art.-Nr.	Typ	Ø-Scheibe	Ø-Mittelloch	Messer
1324003	5	53 mm	8,3 mm	8,8 mm
1324110	7	58 mm	8,3 mm	9,2 mm
1324201	8	62 mm	9,7 mm	10,4 mm
1324326	12	70 mm	10 mm	11,7 mm
1324466	22	83 mm	11,5 mm	13,2 mm
1324532	32	100 mm	13,4 mm	15,1 mm

Scheiben mit Nabe



Art.-Nr.	Typ	Zoll	Ø-Bohrung	Ø-Scheibe	Ø-Mittelloch	für Messer
1324482	22	1/8"	3 mm	83 mm	11,5 mm	13,2 mm
1324490	22	3/16"	4,5 mm	83 mm	11,5 mm	13,2 mm
1324557	32	1/8"	3 mm	100 mm	13,4 mm	15,1 mm
1324565	32	3/16"	4,5 mm	100 mm	13,4 mm	15,1 mm

Kutter MTK 662

- mit Untergestell
- Schüsselinhalt: 20 l
- Messerkopf abnehmbar
- analoges Thermometer (Messbereich -10 °C bis +70 °C)
- Motorbremse
- zwei Geschwindigkeitsstufen
- Stromanschluss: 400 V/ 3,2 + 4,0 kW
- Gewicht: 150 kg
- Maße geöffnet (L x B x H): 1100 x 680 x 930 mm

D-Art.-Nr. 5000150



Tischkutter Tondo5

- kompakter Tischkutter
- Schüssel und Sichelmesser (2 St.) aus Edelstahl
- Schüsselinhalt: bis zu 5 l
- Gewicht: 38 kg
- Stromanschluss wahlweise:
230 V Wechselstrom o. 400 V Drehstrom / 375 W
- Maße (B x T x H): 686 x 445 x 403 mm

• Tondo5-230 (Volt)
ADE-Art.-Nr. 4116

• Tondo5-400 (Volt)
ADE-Art.-Nr. 4117



ADE

Tischkutter Tondo12

- leistungsstarker Tischkutter
- Gehäuse, Schüssel und Sichelmessern (3 St.) aus Edelstahl
- Schüsselinhalt: bis zu 12 l
- Gewicht: 71 kg
- Stromanschluss wahlweise:
230 V Wechselstrom o. 400 V Drehstrom / 750 W
- Maße (B x T x H): 902 x 680 x 508 mm

• Tondo12-230 (Volt)
ADE-Art.-Nr. 4121

• Tondo12-400 (Volt)
ADE-Art.-Nr. 4122



ADE

Kompaktwaage PW 501 (BT6056)

- für nicht eichpflichtige Wägungen
- Kunststoffgehäuse
- Wägeplattform aus Edelstahl
- Batteriebetrieb mit automatischer Abschaltung
- gut ablesbares LCD Display
- wiegen und tarieren
- Wägebereich: 5 kg
- Ziffernschritt: 1 g
- Wägeplattform (L x B):
177 x 140 mm
- Maße (L x B x H):
177 x 223 x 38 mm

D-Art.-Nr. 5062463

ADE



Kompaktwaage HW 945-30

- für nicht eichpflichtige Wägungen
- Kunststoffgehäuse
- Wägeplattform aus Edelstahl
- Netz- und Akkubetrieb (Akku ca. 100 St.)
- mit großem, deutlich ablesbarem LCD Display
- wiegen und tarieren
- Wägebereich: 30 kg
- Ziffernschritt: 1 g
- Gewicht: 3,6 kg
- Wägeplattform (L x B):
260 x 215 mm
- Maße (L x B x H):
260 x 310 x 125 mm

D-Art.-Nr. 5062465

ADE



Kompaktwaage mit Induktionsladung PWI30

- innovatives ProSeal-Gehäuse (vollständig geschlossen)
- IP65 spritzwassergeschützt
- Netz- und Akkubetrieb (Lithium-Ionen-Akku)
- keine Korrosion und Verunreinigung von Schnittstellen dank Induktionsladung
- wiegen und tarieren
- Wägebereich: 30 kg
- Ziffernschritt: 1 g
- Gewicht: 4,5 kg
- Wägeplattform (L x B):
328 x 258 mm
- Maße (L x B x H):
330 x 360 x 78 mm

ADE-Art.-Nr. 2334-30

ADE



Kompaktwaagen Serie KWE-IP65

- Edelstahlgehäuse
- IP65 spritzwassergeschützt
- Netz- und Akkubetrieb
- beidseitig ablesbares LCD-Display
- wiegen, tarieren, zählen und check weighing
- Gewicht: 3,8–4,1 kg
- Wägeplattform (L x B):
220 x 180 mm
- Maße (L x B x H):
230 x 290 x 115 mm

ADE



Modell	ADE-Art.-Nr.	Wägebereich	Ziffernschritt
KWE3-IP65	2330-3	3 kg	0,1 / 0,2 / 0,5 / 1 g
KWE6-IP65	2330-6	6 kg	0,2 / 0,5 / 1 / 2 g
KWE15-IP65	2330-15	15 kg	0,5 / 1 / 2 / 5 g
KWE15-IP68	2331-15	15 kg	0,5 / 1 / 2 / 5 g

Tischwaage elektronisch 9055

- Schutzart: IP 42
- inkl. integriertem Akku, Steckernetzteil und Wandhalterung
- Verbindungskabel zwischen Anzeige und Wägebrücke 2 m
- wiegen, tarieren, zuwiegen und Entnahmewiegung
- Umschaltung der Maßeinheiten zwischen kg und lb
- Wägeplattform (L x B): 310 x 275 mm

9055.01.202

Wägebereich 0–15 kg
Ziffernschritt 5 g

D-Art.-Nr. 5062400

9055.02.202

Wägebereich 0–30 kg
Ziffernschritt 10 g

D-Art.-Nr. 5062401

SOEHNLE
PROFESSIONAL



Tischwaage elektronisch 9056

- Schutzart: IP 42
- inkl. integriertem Akku, Steckernetzteil und Wandhalterung
- Verbindungskabel zwischen Anzeige und Wägebrücke 2 m
- wiegen, tarieren, zuwiegen und Entnahmewiegung
- Umschaltung der Maßeinheiten zwischen kg und lb
- Wägeplattform (L x B): 520 x 400 mm

9056.03.202

Wägebereich 0–60 kg
Ziffernschritt 20 g

D-Art.-Nr. 5062410

9056.04.202

Wägebereich 0–150 kg
Ziffernschritt 50 g

D-Art.-Nr. 5062411

SOEHNLE
PROFESSIONAL



Tischwaage kompakt 9115.06.001

SOEHNLE
PROFESSIONAL

- nicht eichfähig
- Schutzart: IP 65
- Ein-Tasten-Bedienung: ein-/ausschalten, wiegen, tarieren, zuwiegen, kommissionieren
- inkl. Netzteil
- Batteriebetrieb über 4 Mignon 1,5 V (nicht enthalten)
- LCD-Anzeige: 20 mm Zifferngröße
- Wägebereich: 6 kg
- Ziffernschritt: 1 g
- Gewicht: 4 kg
- Wägeplattform (L x B): 295 x 210 mm
- Maße (L x B x H): 295 x 305 x 60 mm

D-Art.-Nr. 5062546



Kompaktwaage 9203.10.001

SOEHNLE
PROFESSIONAL

- nicht eichfähig
- Schutzart: IP 23
- ein-/ausschalten und tarieren
- Netzteil ist optional erhältlich (5901.00.001)
- Batteriebetrieb über 9V-Block (nicht enthalten)
- Auto-Off-Funktion bei Batteriebetrieb
- LCD-Anzeige: 20 mm Zifferngröße
- Benutzerjustierung
- Wägebereich: 5 kg
- Ziffernschritt: 1 g
- Gewicht: 500 g
- Wägeplattform (L x B): 120 x 150 mm
- Maße (L x B x H): 170 x 150 x 32 mm

D-Art.-Nr. 5062340



Tischwaage kompakt 9241

- nicht eichfähig
- Schutzart: IP 54
- Netz- und Akkubetrieb über Steckerladenetztteil, Akku mit 70 Std. Betriebsdauer
- tarieren, nullstellen, zählen (für Zählteile ab 2d), summieren, hold, kontrollieren
- Umschaltung der Maßeinheiten zwischen kg und lb
- Gewicht: 3,8 kg
- Wägeplattform (L x B): 300 x 225 mm
- Maße (L x B x H): 320 x 320 x 120 mm

SOEHNLE
PROFESSIONAL



- **9241.02.001**
Wägebereich 0–3 kg
Ziffernschritt 0,1 g
D-Art.-Nr. 5062460

- **9241.03.001**
Wägebereich 0–15 kg
Ziffernschritt 0,5 g
D-Art.-Nr. 5062461

- **9241.04.001**
Wägebereich 0–30 kg
Ziffernschritt 1 g
D-Art.-Nr. 5062462

Scherbeneisautomat Type SAH

- luftgekühlt
- Kältemittel: R449A
- inklusive Eisvorratswagen (für ca. 50 kg Eis)
- Kälteaggregat: Vollthermik
- Auslieferung ohne Reinigungsmittel (passender Reiniger D-Art.-Nr. 1130300)
- Spannung: 1 AC/50 Hz/230 V/PE
- Maße (B x T x H): 705 x 700 x 1380 mm

- **SAH 85 L**
Tagesleistung: 85 kg/24 h
Stromanschluss: 580 W
Gewicht: ca. 155 kg
D-Art.-Nr. 5622681

- **SAH 170 L**
mit Reinigungssystem
Tagesleistung: 170 kg/24 h
Stromanschluss: 990 W
Gewicht: ca. 175 kg
D-Art.-Nr. 5622683

MAJA
PART OF **marel**



Tischwurstfüller

- komplett aus Edelstahl
- Profiführung mit Zweiganggetriebe
- inklusive 4 Füllrohre 12, 18, 22, und 30 mm
- Maße (B x T): 260 x 400 mm
- Kolben mit Entlüftungsventil
- USDA genehmigt

- **Volumen 9 l**
Höhe: 985 mm
D-Art.-Nr. 5010060
- **Volumen 12 l**
Höhe: 1155 mm
D-Art.-Nr. 5010063
- **Volumen 15 l**
Höhe: 1355 mm
D-Art.-Nr. 5010066



Tischwurstfüller Trespade Mod.7/v

- stehende Variante
- Volumen: 7 l
- Zylinder: rostfreier Stahl 18/8 (Aisi-304), Seitenwände aus formgestanztem und lackiertem Stahl,
- Kolben aus schwerem Nylon geformt
- mit Spezialdichtung Gaco
- Standardausrüstung: 4 Füllhörnchen Ø 10, 20, 30 und 40 mm
- Gewicht 22 kg
- Maße (L x B x H): 440 x 220 x 700 mm

D-Art.-Nr. 5011200



Wurstfüllmaschine Oscar 20

- Öldruck Kolbenfüllmaschine
- Zylindervolumen: 20 l
- Zylinder, Kolben, Deckel und Gehäuse komplett Edelstahl
- Schwenckdeckel und Multifunktionsleiste
- Anschlussswert: 750 W
- Drehstrom 400 Volt, 50Hz
- Standardzubehör und Hydrauliköl inkl.

D-Art.-Nr. 5013312



Wurstfüllmaschine MF 30-4

- Öldruck Kolbenfüllmaschine
- Zylinder massiv Nirosta mit Gleitbelag (kein Fressen)
- Kolben, Gehäuse und Deckel Edelstahl
- Schwenckdeckel und Multifunktionsleiste
- Anschlusswert 1,1 kW
- Drehstrom 400 Volt, 50 Hz
- Standardzubehör und Hydrauliköl inkl.

D-Art.-Nr. 5013313



Beistellkessel

- aus Edelstahl W.-Nr.: 1.4301 Rundschliff
- Inhalt 150 l
- doppelwandig mit Glycerinfüllung
- loser Deckel
- fahrbar mit 3 Lenkrollen Ø 125 mm (1 x Stopp)
- Edelstahl-Auslaufhahn 1 1/4"
- mit thermostatisch geregeltem Rohrheizkörper: 9 kW
- Stromanschluss: 400 V (50/60Hz)
- Ø aussen: 660 mm
- Höhe: 860 mm
- Thermometer zur Temperaturkontrolle erforderlich

Brökelmann-Art.-Nr. 6080300-FB



Schwimmsieb mit Griff

- Aluminium
- für 150 Liter Kessel
- Ø: 580 mm
- Strebenabstand: 34 mm
- verschweiß

Brökelmann-Art.-Nr. 6080355



Kesselthermometer

- Plastikfassung
- kochfest und bruchunempfindlich
- Messbereich: 0 – 100 °C
- rote Füllung, Skala weiss
- durch Kork gehalten
- rote Kappe mit Öse
- ganztauchend
- Maße (H x B): 280 x 28 mm
- passendes Ersatzthermometer

D-Art.-Nr. 1351055



Kesselthermometer

- Drahtfassung
- kochfest
- Messbereich: 0 – 100 °C
- rote Füllung, Skala weiss
- durch Kork gehalten
- Drahtöse
- ganztauchend
- Maße (B x H): 300 x 30 mm
- passendes Ersatzthermometer

D-Art.-Nr. 1351097



Weitere Artikel finden Sie in unserem demnächst erscheinenden Themenkatalog **MASCHINEN** !

Wurstheber, oval

- Kunststoffstiel mit Alu-Griff
- Teller aus Aluguss
- Werkstoff: 3.2581.01 G AL SI 12
- Stiellänge: 70 cm
- **Nr. 1**
 - Gesamtlänge: 1020 mm
 - Maße Teller (B x T): 320 x 240 mm

D-Art.-Nr. 1368513

- **Nr. 2**
 - Gesamtlänge: 1070 mm
 - Maße Teller (B x T): 370 x 270 mm

D-Art.-Nr. 1368521

- **Nr. 3**
 - Gesamtlänge: 1120 mm
 - Maße Teller (B x T): 420 x 280 mm

D-Art.-Nr. 1368539



Kern-Thermometer TTX 110

- Schutzklasse IP55
- inkl. Werkskalibrierzertifikat
- Messbereich: -50 bis +350 °C
- Lagertemperatur: -30 bis +70 °C
- Lithium-Knopfzelle 3 V, Typ CR 2032
- Gewicht: 40 g
- Maße (H x B x T): 90 x 42 x 17 mm

D-Art.-Nr. 5683665



-ebro-
a xylem brand

Kühlraumlogger EBI 20-T1 Set

- Schutzklasse: IP67
- Set bestehend aus: Logger EBI-20 T1, Auswertesoftware Winlog.basic, EBI-20 Interface, USB Kabel
- inkl. Werkskalibrierzertifikat
- Messbereich: -30 bis +70 °C
- Lagertemperatur: -40 bis +70 °C

D-Art.-Nr. 5683633



-ebro-
a xylem brand

Klapp-Einsteckthermometer TLC 700

- Schutzklasse: IP65
- inkl. Werkskalibrierzertifikat
- Messbereich: -30 bis +220 °C
- Lagertemperatur: -25 bis +50 °C
- Lithium-Knopfzelle 3 V, Typ CR 2032
- Gewicht: 41,2 g
- Maße (H x B x T): 118 x 33 x 15 mm

D-Art.-Nr. 5683629



-ebro-
a xylem brand

Infrarot-/Einsteck-Thermometer Ebro TLC 750i

- Schutzklasse: IP65
- inkl. Werkskalibrierzertifikat
- Messbereich: -50 bis +250 °C
- Lagertemperatur: -30 bis +70 °C
- 2 x AAA (Micro)
- Gewicht: 140 g
- Maße (H x B x T): 48 x 24 x 172 mm

D-Art.-Nr. 5683632



-ebro-
a xylem brand

Einsteck-Thermometer 926

- 1-Kanal Lebensmittel-Temperatur-Messgerät TE Typ T
- akustischer Alarm
- inkl. Kalibrierprotokoll und Batterien
- Messbereich: -50 bis +400 °C
- Betriebstemperatur: -20 bis +50 °C
- Lagertemperatur: -40 bis +70 °C
- Batterietyp 9V Blockbatterie
- Gewicht: 171 g
- Maße (H x B x T): 182 x 64 x 40 mm

D-Art.-Nr. 5683616



testo

Infrarot/Einsteck-Thermometer 104-IR

- Schutzklasse IP65
- klappbar
- inkl. Kalibrier-Protokoll und Batterien
- Messbereich Einsteckfühler: -50 bis +250 °C
- Betriebstemperatur: -20 bis +50 °C
- Lagertemperatur: -30 bis +70 °C
- Batterietyp 2x Microzellen AAA
- Gewicht: 197 g
- Maße (H x B x T): 281 x 48 x 21 mm

D-Art.-Nr. 5683617



testo

Klappthermometer 103

- Schutzklasse: IP55
- inkl. 2 x CR2032 Lithiumbatterien
- Messbereich: -30 bis +220 °C
- Betriebstemperatur: -20 bis +60 °C
- Lagertemperatur: -30 bis +70 °C
- Gewicht: 49 g
- Maße (H x B x T): 189 x 35 x 19 mm

D-Art.-Nr. 5683623



testo

Kern-Thermometer 106 Set

- inkl. TopSafe (Schutzhülle IP67), Befestigungs-Clip, Fühler-Schutzkappe, Batterien und Kalibrier-Protokoll
- Messbereich: -50 bis +275 °C
- Betriebstemperatur: -20 bis +50 °C
- Lagertemperatur: -40 bis +70 °C
- Gewicht: 80 g
- Maße (H x B x T): 220 x 35 x 20 mm

D-Art.-Nr. 5683625



testo

Rund um die Produktion

Sterildarm transparent

- mit Schlaufe
- 25 St./Bd.



BUDENHEIMER

D-Art.-Nr.	Kaliber	Beschreibung	VE/Kt.
0200032	43/20	gestippt	100 Bd.
0200050	43/20	Zwiebel gestippt	100 Bd.
0200065	60/40	–	50 Bd.
0200099	60/50	–	50 Bd.
0200123	65/40	–	50 Bd.
0200141	65/50	–	50 Bd.

Sterildarm transparent

- mit Clip und Schlaufe
- 20 St./Bd.



BUDENHEIMER

D-Art.-Nr.	Kaliber	VE/Kt.
0200156	90/50	30 Bd.
0200186	100/50	30 Bd.
0200214	120/50	30 Bd.
0200248	135/50	30 Bd.

Sterildarm transparent gerafft

- Raupenlänge: 40 cm
- Meter/Raupe: 30 m

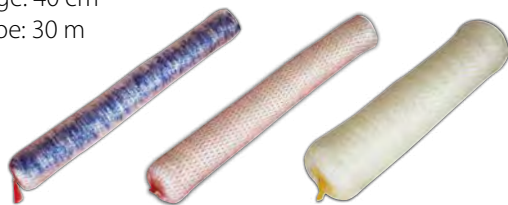

BUDENHEIMER

D-Art.-Nr.	Kaliber	Beschreibung	VE/Kt.
0200405	43	Zwiebelmett	40 Rp.
0200410	43	Zwiebelmett gestippt	40 Rp.
0200415	43	–	40 Rp.

D-Art.-Nr.	Kaliber	Beschreibung	VE/Kt.
0200420	43	gestippt	40 Rp.
0200425	45	–	40 Rp.
0200430	50	–	40 Rp.
0200435	60	–	35 Rp.
0200440	65	–	28 Rp.
0200445	75	–	25 Rp.
0200450	80	–	25 Rp.
0200455	90	–	24 Rp.
0200460	100	–	20 Rp.
0200465	120	–	15 Rp.

Textildarm beschichtet

- in genähter Fettendenform
- Füllgewicht: ca. 1,0 kg
- 25 St./Bd.



D-Art.-Nr.	Druck beidseitig	VE/Kt.
0200300	Kalbs-Leberwurst/eigene Herstellung	20 Bd.
0200305	Delikatess-Leberwurst/eigene Herstellung	20 Bd.

RONET

- Faser farblos
- BRL



D-Art.-Nr.	Kaliber	Füllgewicht	VE/Kt.
0222160	55/25 cm	400 g	52 Rp. (780 m)
0222161	65/40 cm	1000 g	52 Rp. (780 m)
0222162	85/50 cm	2000 g	52 Rp. (780 m)

TEXDANET RS

- (Fb.115)/50 cm, Netz rot-grün/4
- BRL Kaliber 75

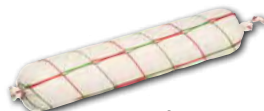

D-Art.-Nr.	Beschreibung	VE/Kt.
0222111	weiß	52 Rp. (780 m)
0222112	natur-schimmel	52 Rp. (780 m)

BETEX

- Beutelform
- VE: 52 Rp. (780 m)/Kt.



D-Art.-Nr.	Kaliber	Beschreibung	Füllgewicht	Druck
0222180	55/21 cm	RS rot	330 g	Feuerwehr
0222181	50/21 cm	BW Flexotop	250 g	Danke

Dageplus Krone

- geschlossene Ware
- 25 St./Bd.

VIKASE



D-Art.-Nr.	Typ	Kaliber	Druck	VE/Kt.
0205010	Gold	45/22	Delikatessleberwurst	80 Bd.
0205011	Gold	45/22	Kalbsleberwurst	80 Bd.
0205030	Gold	60/50	Delikatessleberwurst	40 Bd.
0205050	Braun	55/21	Jagdwurst	40 Bd.
0205051	Braun	55/21	Schinkenwurst	40 Bd.
0205052	Braun	55/21	Bierschinken	40 Bd.

Naturdarm

VON PROFIS – FÜR PROFIS

100%
Natur



[www.peter-gelhard.de/
video-lounge](http://www.peter-gelhard.de/video-lounge)

...wir verpacken die Wurst. Natürlich!



Peter Gelhard

Naturdärme • natural sausage casings • boyaux naturels

Hestreda

Naturdärme

Qualitätsdärme aus aller Welt

- erstklassige Schafsaitlelinge
- hochwertige Rinderdärme
- europäische und chinesische Schweinedärme
- Pferdedärme



„IHRE PELLE IST UNS NICHT WURST“



Streckfuss Naturdarm KG Naturdärme Import + Export

Im Oberen Tal 4
74858 Aglasterhausen
Tel: +49 6262 9218 0
Fax: +49 6262 9218 30



info@streckfuss-naturdarm.de · www.hestreda.de

NATUR-FP – gibt Ihren Würstchen das natürliche Aussehen

Der Viscofan Natur-FP Eiweißsaitling ist die perfekte Wahl für Brühwürstchen, geräucherte Würstchen oder Rohwürstchen mit einem sehr natürlichen Erscheinungsbild.

Die dünnere Wandstärke sorgt für einen noch besseren Biss und kommt dem Schafsdarm sehr nahe.

Natur-FP ist in einer Vielzahl von Kalibern und Längen gerafft erhältlich. Für manuelle oder automatisierte Füllprozesse. Die Raupen sind füllfertig konditioniert und können direkt eingesetzt werden.

Trotz der dünnen Wandstärke bietet der Darm sehr gute Maschinengängigkeit in vollautomatischen Hochgeschwindigkeitsprozessen.



NDX-FP – Spitzentechnologie für Brühbratwurst

Der neue NDX-FP bietet dem Anwender eine exzellente Bratfähigkeit und erfüllt somit höchste Ansprüche.

Die hohe Transparenz sorgt für ein frisches und natürliches Erscheinungsbild beim Endprodukt und hat bei der Anwendung alle Vorteile, die ein Collagendarm bietet wie die perfekte Brühperformance und die physikalische Resistenz, auch bei hohen Füll- und Abdrehschwindigkeiten.

NDX-FP ist in einer Vielzahl von Kalibern und Längen gerafft erhältlich. Für manuelle oder automatisierte Füllprozesse. Die Raupen sind füllfertig konditioniert und können direkt eingesetzt werden.

Viscofan Veggie Hüllen – die pflanzliche Alternative

Seit ihrer Markteinführung, haben die veganen und rein pflanzlichen Veggie Hüllen von Viscofan die Branche revolutioniert.

Viscofan bietet hier die vegane Alternative, für die Herstellung von vegetarischen oder veganen Würstchen, aber auch für klassische Wurstanwendungen wie Brüh- und Bratwürste.

Sie bestechen durch das natürlich-transparente Erscheinungsbild, die guten Brateigenschaften und den zarten Biss.

Sie sind maßgeschneidert für viele Anwendungen und Produktionsprozesse, ob frisch, gebraten oder gebrüht.

Erhältlich sind die Viscofan Veggie Hüllen in den Hauptkalibern 19, 21, 24, 26, 26 und 30, mit einer Rafflänge von 50ft entweder mit offenem Ende oder FAM-Verschluss.



VISKASE®

Traditionelle Hüllen für handwerkliche Qualität



Der Faserdarm für Rohwurst, Halbdauerwurst sowie für sämtliche geräucherte Produkte. Maßgeschneidert für Ihre Anwendung zeichnet er sich durch eine hervorragende mechanische Festigkeit und Kaliberkonstanz aus. Mit abgestuften Bräthafungs-, optimalen Reifeeigenschaften und einer natürlichen Optik sind Faserdärme ideal für eine Vielzahl von Anwendungen.



NOJAX®-Hüllen sind auf hohen Durchsatz und die automatisierte Produktion von Hotdogs, getrockneten Minisalamis sowie gekochten und groben Würsten ausgelegt. NOJAX®-Hüllen bestehen aus regenerierter Cellulose. Sie werden für automatische Füllgeräte in Form von gerafften Raupen geliefert und müssen nicht gewässert werden.

Weitere Produkte finden Sie auf

www.viskase.com

Gerne stehen wir Ihnen auch telefonisch zur Verfügung - bitte rufen Sie uns an:

Tel. 05161 50 30 0

Wurstgarn aus Langgarn

- einzeln geschrumpft
- 200 g Rolle
- VE: 10 Ro./Kt.

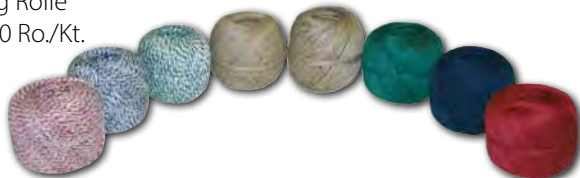

D-Art.-Nr.	Bezeichnung	Farbe
0700112	2-fach / 3,5 WI	natur
0700120	3-fach / 3,5 WI	natur
0700161	3-fach / 3,5 WI	weiß
0701409	3-fach / 3,5 WI	rot
0701458	3-fach / 3,5 WI	grün
0701508	3-fach / 3,5 WI	blau
0701557	3-fach / 3,5 WI	rot/weiß
0701607	3-fach / 3,5 WI	grün/weiß
0701656	3-fach / 3,5 WI	blau/weiß

Wurstgarnschlaufen

- Kunststoffgarn
- 12 cm (doppelt 24 cm)
- VE: 5000 St./Bt.



BUDENHEIMER®

D-Art.-Nr.	Bezeichnung	Farbe
0711051	3-fach / 5,5	weiß
0711101	3-fach / 5,5	grün
0711150	3-fach / 5,5	rot
0711200	3-fach / 5,5	blau
0711507	3-fach / 5,5	grün/weiß
0711564	3-fach / 5,5	rot/weiß
0711606	3-fach / 5,5	blau/weiß

Rollkordel

- 2-fach / 1,25 W
- 10 x 200 g Kn./2 kg Pa.
- VE: 15 Pa./30 kg Ba.

D-Art.-Nr. 0721506



Bindfaden

- 2-fach / 3,5 WI
- VE: 10 x 100 g/Bt.

D-Art.-Nr. 0721176



Schinkenfaden

- Flachsgarn
- im Fadenspender mit Patentabschneider und Fadenbremse
- 200 g Becher
- VE: 8 Becher im Kt.

• chlorfrei gebleicht 2/3,5

D-Art.-Nr. 0721050

• rot/weiß 2/3,5

D-Art.-Nr. 0721100

CONA CORD



Bindfaden

- 2-fach / 3,5 W I
- VE: 5 x 200 g/Kt.

• rot/weiß
D-Art.-Nr. 0721143

• weiß
D-Art.-Nr. 0721160



Kesselnetz

- mit dicker Halteschnur
- 100 % Perlon
- VE: 12 St./Bd.

• 80 cm
D-Art.-Nr. 0750919

• 100 cm
D-Art.-Nr. 0750935



Rollbratennetze A/3 28, 3 G

- Baumwolle, naturfarben
- für Rühle Einziehgerät
- hitzebeständig bis 120 °C
- Ro. à 50 m eingeschweißt

D-Art.-Nr. 0750182



Schinkennetze A/3

- Baumwolle, grau
- hitzebeständig bis 120 °C
- Ro. à 50 m eingeschweißt



D-Art.-Nr.	Kaliber	Maße (Ø) Einfüllrohr
0750216	16	125 mm
0750224	18	145 mm
0750232	20	160 mm
0750240	22	180 mm
0750257	24	200 mm
0750262	28	200 mm

Lachsschinkennetze Claret Plus A/3

- Polyester, engmaschig, rot-weiß
- hitzebeständig bis 120 °C
- Ro. à 50 m eingeschweißt



Rollbratennetze B/5

- Baumwolle, naturfarben
- hitzebeständig bis 250 °C
- Ro. à 50 m eingeschweißt



Rollbratennetze B/5

- Polyester, weiß
- hitzebeständig bis 250 °C
- Ro. à 50 m eingeschweißt



D-Art.-Nr.	Kaliber	Maße (Ø) Einfüllrohr
0750604	12	90 mm
0750612	14	110 mm
0750620	16	125 mm
0750638	18	140 mm
0750646	20	160 mm
0750653	22	180 mm
0750679	26	225 mm

D-Art.-Nr.	Kaliber	Maße (Ø) Einfüllrohr
0750067	14	110 mm
0750075	16	125 mm
0750091	20	160 mm
0750117	24	200 mm
0750125	28	250 mm

D-Art.-Nr.	Kaliber	Maße (Ø) Einfüllrohr
0750513	12	90 mm
0750521	14	110 mm
0750539	16	125 mm
0750547	18	140 mm
0750554	20	160 mm
0750562	22	180 mm
0750570	24	200 mm
0750596	28	250 mm

Polypropylenkordel

- weiß

• 2 kg-X-Spule – 6 X-Spulen zu 12 kg BFN verpackt

D-Art.-Nr.	Bezeichnung	Lauflänge
0731109	1-fach	ca. 320 m
0731158	1-fach	ca. 500 m
0731208	1-fach	ca. 700 m
0731240	1-fach/knotenfrei (zur maschinellen Verarbeitung)	ca. 700 m
0731307	2-fach	ca. 320 m

• 4,5 kg-X-Spule – 2 X-Spulen zu 9 kg BFN verpackt

D-Art.-Nr.	Bezeichnung	Lauflänge
0731505	3-fach	ca. 320 m
0731554	4-fach	ca. 320 m





Clipmaschine SCD 500/600/700

Die SCD-Serie ist ideal für das Verschließen von Abschnittware. Verarbeitet werden alle Därme bis Kaliber 120 mm. Für alle Kunststoff- und Naturdärme, Beutel und Netze.

Ausstattungsöglichkeiten: Druckminderer mit Filter, seitliche Schale mit Portionsanschlag, SCD 600/700 - Nachrüsten der Basismaschine: mit pneumatischem Messer (PM), Gurtschlaufeneinleger (GSE), Drossel und Druckminderer, Kodifiziereinheit für SCD 700.
Weitere Varianten: Horizontalversion, S-Clip auf Spule (SP).

Halbautomatischer Doppelclipper DC 600/DC 700

Der pneumatisch bedienbare, halbautomatische Doppelclipper ist über ein breites Einsatzgebiet besonders wirtschaftlich. DC 600 verschließt Faser-, Collagen- und Naturdarm im Kaliberbereich bis 50 mm sowie Kunststoffdarm bis 90 mm und DC 700 bis 120 mm.

Ausstattungsöglichkeiten: Automatischer oder manueller Schlaufeneinleger (GSE), automatischer Fadenspender inkl. Garnrollenhalter, Darmaufziehgerät, pneumatisch beweglicher Darmbremshalter, Druckminderer mit Filter.



Press-/Clipmaschine PCD 700/800

Die PCD ist die Spezialmaschine zum Verschließen von Einziehdärmen unterschiedlicher Größen. Typische Produkte sind Kochschinken, Räucherware, Puten- bzw. Geflügelfleisch sowie ganze Muskelfleischstücke, die anschließend weiterverarbeitet werden. Große Kaliber bis ca. 200 mm können problemlos verschlossen werden.

Vorteile: Einstellbare Ziehkraft, variabel einsetzbar in Verbindung mit Füllmaschinen und Schinkenpresse, Hohe Homogenität und Qualität der Produkte, Leichtes Einlegen des Darmzopfes in die Klemmeinrichtung, zusätzliche Sicherheit durch Zweihandauslösung des Clipvorgang.



Clips und Schlaufen

Für viele Einzel- und Doppelclipmaschinen sowie Doppelclipautomaten der PDC-/PDC-A-Reihe: Aluminium-Clips, magazinierte Einzel-Clips (S-Clip), als Stick oder maschinenabhängig auf Spule, für alle Beutel, Netze und Därme.

Egal ob Slicerware oder Portionswurst (Rohwurst, Brühwurst) - mit originalen Clips und Schlaufen von Poly-clip System hängt Ihr Produkt sicher.

Um immer höchste Qualität und Hygiene zu gewährleisten, hat Poly-clip System das SAFETY-CLIP SYSTEM entwickelt. Wir garantieren mit SAFE-SEAL Lebensmittelechtheit und höchste Halte- und Tragkraft für Ihre Produkte.



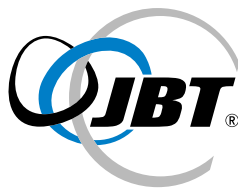

TIPPER TIE™

Clippen und Verpacken

TIPPER TIE ist weltweiter Anbieter von Verarbeitungs- und Clipverpackungsmaschinen, vom Tischgerät bis hin zu vollautomatischen Highspeed-Systemen, die eine große Auswahl an Produkten versiegeln, clippen, einnetzen, verpacken und aufhängen.



jbt.com/Foodtech

www.tippertie.com
Telefon +49 40 72 77 04-0

Fragen Sie nach unserem umfangreichen Lagerangebot an passenden Clipsen in verschiedenen Farben und Größen.



Eimer, gelb

- PP
- ohne Deckel
- mit Kunststoffbügel



passende Deckel, rot

- PP



D-Art.-Nr.	Bezeichnung	Inhalt	Maße Ø	Höhe
1430315	Jet 30-6 P	3 l	201 mm	138 mm
1430390	Jet 56-7 PK	5,6 l	226 mm	194 mm
1430540	Jet 107-7 PK	10,7 l	268 mm	263 mm
1430605	Jet 125-3 PK	12,5 l	293 mm	255 mm
1430679	Jet 2+180	18 l	326 mm	274 mm
1430768	Jet 210-3 PK	21 l	327 mm	331 mm

D-Art.-Nr.	Bezeichnung	für Inhalt	Maße Ø	Höhe
1430820	DET 200-4P	3 l	197 mm	12,5 mm
1430865	DET 225-8P	5,6 l	223 mm	12 mm
1430890	DET 267-6P	10,7 l	265 mm	16 mm
1430935	DET 290-6P	12,5 l	289 mm	15 mm
1430975	DET 325-8	18 l/21 l	325 mm	14 mm

Weißblechdosen

- ohne Bodendeckel



D-Art.-Nr.	Bezeichnung	Maße	VE/Kt.
0605154	mit Aufreißdeckel	73 x 58 mm	200 Do.
0605303	mit Aufreißdeckel	99 x 63 mm	100 Do.
0605253	mit geschlossenem Deckel	99 x 63 mm	100 Do.
0605329	mit geschlossenem Deckel	99 x 119 mm	100 Do.

passende Bodendeckel, unbedruckt

D-Art.-Nr.	Maße	VE/Kt.
0605907	73 mm	6 x 100 St.
0605956	99 mm	6 x 100 St.

Sturzglas

D-Art.-Nr.	Bezeichnung	Füllmenge	Höhe	Gewicht	VE/Kt.
0680108	230 ml Two 82	200 g	71 mm	130 g	45 St.
0680207	440 ml Two 82	400 g	116 mm	276 g	15 St.



Erst durch den Deckel wird aus dem Glas etwas Besonderes.

Mit dem richtigen Deckeldekor wird aus einem Alltagsglas schnell ein besonderer Artikel. Doch es sieht nicht nur gut aus, wenn Schraubgläser mit Motivdeckeln angeboten werden. Vor allem geht es darum, sich vom Wettbewerb abzuheben und Kunden etwas Neues bzw. etwas ganz Eigenes zu zeigen.

Neben einer großen Auswahl an bedruckten Deckeln, gibt es auch die Möglichkeit Deckel im Kundenauftrag neu zu gestalten. So entstehen Metzgerdeckel mit Firmennamen und Logo, Aktionsdeckel für Wiederverkäufer oder individuelle Designs für Abfüller regionaler Spezialitäten.



Nockenverschlüsse

mit Griffmulde

D-Art.-Nr.	Maße (Ø)	Farbe	VE/Kt.
0603019	82 mm	weiß	750 St.
0603035	82 mm	rot/weiß	750 St.
0603084	82 mm	blau/weiß	750 St.
0603092	82 mm	grün/weiß	750 St.
0603100	82 mm	weiß	12 x 45 St.
0603118	82 mm	rot/weiß	12 x 45 St.
0603126	82 mm	blau/weiß	12 x 45 St.
0603130	82 mm	braun/weiß	12 x 45 St.
0603134	82 mm	grün/weiß	12 x 45 St.

ohne Griffmulde

D-Art.-Nr.	Maße (Ø)	Farbe	VE/Kt.
0603138	82 mm	dunkelrot	12 x 45 St.
0603142	82 mm	dunkelgrün	12 x 45 St.
0603146	82 mm	dunkelblau	12 x 45 St.
0603147	82 mm	schwarz	12 x 45 St.
0603155	82 mm	gold	12 x 45 St.
0603159	100 mm	weiß	400 St.

Ihr Produkt optimal in Szene gesetzt.



Dosen-Zentrale
Zweigniederlassung der Kölner Blechwarenfabrik
Züchner GmbH, Köln

Beraten, gestalten, drucken – alles aus einer Hand. Die Dosenzentrale bietet Ihnen individuelle Etiketten, Anhänger oder Thekenaufsteller an. Dabei wird auf Ihre Entwürfe und fertig gestalteten Vorgaben zurück gegriffen oder gemeinsam mit Ihnen etwas Neues entwickelt.

Ob funktional, traditionell oder ausgefallen – gemeinsam mit Ihnen wird eine Lösung erarbeitet, die zu Ihrem Produkt passt und Ihr Unternehmen perfekt widerspiegelt.



Weitere Artikel finden Sie in unserem Themenkatalog **VERPACKUNG** !



Rauchstockwagen

- 6 Kunststoffrollen mit Kippmoment
 - Maße (B x T x H): 600 x 400 x 720 mm
- D-Art.-Nr. 5713193**



CNS-Rauchstäbe

- Maße (L): 800 mm, D-Art.-Nr. 1481276
- Maße (L): 900 mm, D-Art.-Nr. 1481278
- Maße (L): 1000 mm, D-Art.-Nr. 1481280



Edelstahl-Rauchstäbe, Werkstoff 1.4301

- Maße (L): 800 mm, D-Art.-Nr. 1481233
- Maße (L): 900 mm, D-Art.-Nr. 1481241
- Maße (L): 1000 mm, D-Art.-Nr. 1481258



Aluminium-Rauchstäbe

- Maße (L): 800 mm, D-Art.-Nr. 1481209
- Maße (L): 900 mm, D-Art.-Nr. 1481217
- Maße (L): 1000 mm, D-Art.-Nr. 1481225



Wurstabhängewagen

- CNS
 - 4 Auflagen
 - 6 Rollen, mit Kippmoment
 - leicht auf der Stelle drehbar
 - für Rauchspieße ab 750 mm
 - Maße (B x T x H): 710 x 850 x 1900 mm
- D-Art.-Nr. 5710058**



Leberkäsform

- Edelstahl, mattiert
- **Volumen: 2,5 kg**
Maße (L x B x H): 300 x 140 x 90 mm
D-Art.-Nr. 1460104
- **Volumen: 3 kg**
Maße (L x B x H): 350 x 140 x 90 mm
D-Art.-Nr. 1460153



Schinkenhänger

- CNS
 - 5 Etagen mit je 4 Haken
 - mit Aufhängeösen für Rohrbahnhaken an beiden Enden
- D-Art.-Nr. 5727102**



Schinkenhänger

- weiß
 - Kunststoff
 - 12 Einkerbungen
 - mit Aufhängeöse oben für Rohrbahnhaken
- D-Art.-Nr. 5727151**



Handinjektor

- Ein- und Ausschalter
 - elektrische Membranpumpe
 - Gehäuse und Haube aus rostfreiem Edelstahl
 - komplett mit Ansaug- und Druckschlauch
 - Ansaugfilter
 - Spritzpistole nickelverchromt
 - Edelstahl Pökelnadel 200/4 mm
 - Druck: 3,5 bar
 - Stromanschluss/Verbrauch: 230V/0,09 kW
- D-Art.-Nr. 5013222**



Handinjektor

- Gehäuse und Haube aus rostfreiem Edelstahl
 - komplett mit Ansaug- und Druckschlauch
 - Ansaugfilter
 - Spritzpistole Kunststoffpistole blau, 1/8"
 - Edelstahl Pökelnadel 200/4 mm
 - Druck regulierbar: 0 – 3,2 bar
 - Stromanschluss/Verbrauch: 230V/0,09 kW
- D-Art.-Nr. 5013235**



Räucherofen

- Edelstahlausführung
 - Tür mit Sichtfenster
 - geringe Erwärmung des Gehäuses
 - für bis zu 10 kg Fleisch oder ca. 24 Würste
 - inkl. 2 verchromte Roste, 12 Räucherhaken, 1 Thermometer, 1 Tropfschale, 1 Räucher-Sägemehl-Schale
 - einfache Reinigung
 - elektrisch und manuell nutzbar
 - Maße (B x T x H): 280 x 400 x 800 mm
- Activa-Art.-Nr. 11281 EL**



Räuchermehl

- universell einsetzbar
- VE: 6 x 750 g/Pg.
- **Buchenholz, Activa-Art.-Nr. 17366**
- **Kirschenholz, Activa-Art.-Nr. 17367**
- **Hickoryholz, Activa-Art.-Nr. 17368**





Kombidämpfer CombiMaster Plus (CMP) XS Typ 6-2/3

- mit Drehregler
- individuelle Programmierung von 100 Garprogrammen
- inkl. GN-Einhängegestell
- Essen-Anzahl pro Tag: 20–80 Essen
- Kapazität: 6 x 2/3 GN
- Temperaturbereich von 30 °C–260 °C
- 5 Luftgeschwindigkeiten
- Längseinschub für 2/3, 1/2, 1/3 GN
- Cool-Down-Funktion
- automatisches, aktives Spülen und Entleeren des Dampfgenerators
- 9 automatische Reinigungsprogramme
- Handbrause mit Rückholautomatik
- Anschlusswert: 5,7 kW
- Maße (B x T x H) inkl. Türgriff und Entlüftungsrrohr: 655 x 621 x 594 mm

D-Art.-Nr. 5412305



Kombidämpfer iCombi Pro (iCP) XS Typ 6-2/3

- mit Touchscreen
- individuelle Programmierung von 1200 Garprogrammen
- inkl. GN-Einhängegestell
- Essen-Anzahl pro Tag: 20–80 Essen
- Kapazität: 6 x 2/3 GN
- Temperaturbereich von 30 °C–260 °C
- 5 Luftgeschwindigkeiten
- Längseinschub für 2/3, 1/2, 1/3 GN
- Cool-Down-Funktion
- automatisches, aktives Spülen und Entleeren des Dampfgenerators
- 9 automatische Reinigungsprogramme
- Handbrause mit Rückholautomatik
- Anschlusswert: 5,7 kW
- Maße (B x T x H) inkl. Türgriff und Entlüftungsrrohr: 655 x 621 x 594 mm

D-Art.-Nr. 5412310



Heissluftofen Unox „Anna“

- Gehäuse und Backkammer Edelstahl
- max. Temperatur: 260 °C
- ohne Beschwadung
- Kapazität: ca. 50 Brötchen
- Abstand zw. den Blechen 70 mm
- inkl. 4 Backbleche TG 305 ungelocht
- Gewicht: 22 kg
- Frequenz: 50 / 60 Hz
- Anschlusswert: 230 V / 3,0 kW
- Maße (B x T x H): 600 x 575 x 472 mm

D-Art.-Nr. 5412034



Induktions-Kochfeld

- Gehäuse Edelstahl
- 10 Heizstufen
- Timer: 5 – 180 Minuten
- Temperaturbereich: +60 bis +240 °C
- Gewicht: 5,6 kg
- Anschlusswert: 230 V / 3,5 kW / 50 Hz
- Maße (B x T x H): 343 x 443 x 125 mm

D-Art.-Nr. 5412530



Weitere Artikel finden Sie in unserem demnächst erscheinenden Themenkatalog **MASCHINEN** !

Bratpfanne mit festem Stiel

nicht induktionsgeeignet			induktionsgeeignet		
D-Art.-Nr.	Maße Ø	Höhe	D-Art.-Nr.	Maße Ø	Höhe
1473102	24 cm	5 cm	1473103	24 cm	5 cm
1473106	28 cm	5 cm	1473107	28 cm	5 cm
1473108	32 cm	5 cm	1473109	32 cm	5 cm
1473116	28 cm	7 cm	1473117	28 cm	7 cm

MADE IN GERMANY
EuroLux



Vollglasdeckel, Pyrex

- Ø 24 cm, D-Art.-Nr. 1473182
- Ø 28 cm, D-Art.-Nr. 1473184
- Ø 32 cm, D-Art.-Nr. 1473185



Kochtopf, hoch

- Edelstahl 18/10, matt poliert
- mit Kaltgriffen und Schüttrand
- 7 mm Sandwichboden
- induktionsgeeignet bis Ø 50 cm
- schwere Qualität

Serie 2101

- Höhe: 16 – 55 cm
- Ø: 16 – 60 cm, Ø Boden: 14 – 53 cm
- Volumen: 3 – 155 l



Kochtopf, mittelhoch

- Edelstahl 18/10, matt poliert
- mit Kaltgriffen und Schüttrand
- 7 mm Sandwichboden
- induktionsgeeignet
- schwere Qualität

Serie 2104

- Höhe: 21 – 33 cm
- Ø: 24 – 40 cm, Ø Boden: 21,5 – 34,5 cm
- Volumen: 9 – 40 l



Kochtopf, niedrig

- Edelstahl 18/10, matt poliert
- mit Kaltgriffen und Schüttrand
- 7 mm Sandwichboden
- induktionsgeeignet bis Ø 50 cm
- schwere Qualität

Serie 2107

- Höhe: 11,5 – 35 cm
- Ø: 16 – 60 cm, Ø Boden: 14 – 53 cm
- Volumen: 2 – 100 l



Bratentopf flache Form

- Edelstahl 18/10, matt poliert
- mit Kaltgriffen und Schüttrand
- 7 mm Sandwichboden
- induktionsgeeignet bis Ø 50 cm
- schwere Qualität

Serie 2109

- Höhe: 7 – 26 cm
- Ø: 14 – 60 cm, Ø Boden: 12 – 53 cm
- Volumen: 1 – 70 l



Deckel zur Serie 2100

- Edelstahl 18/10, matt poliert



Stielkasserolle, niedrig, Sautoirform

- Edelstahl 18/10, matt poliert
- mit Rohrgriff und Schüttrand
- 7 mm Sandwichboden
- induktionsgeeignet
- schwere Qualität

Serie 2108

- Höhe: 7 – 13 cm
- Ø: 14 – 28 cm, Ø Boden: 12 – 25 cm
- Volumen: 1 – 7 l



Sauteuse

- Edelstahl 18/10, matt poliert
- mit Rohrgriff und Schüttrand
- induktionsgeeignet
- kein passender Deckel lieferbar

Serie 2212

- Höhe: 6,5 – 8,5 cm
- Ø: 16 – 24 cm
- Ø Boden: 9,5 – 18 cm
- Volumen: 1 – 2,7 l



Antihaft-Bratpfanne

- Edelstahl 18/10
- PTFE-Beschichtung
- mit Rohrgriff
- ab Ø 36 cm mit Gegengriff
- induktionsgeeignet

Serie 2013

- Höhe: 4,5 – 7 cm
- Ø: 20 – 40 cm
- Ø Boden: 14 – 31 cm



Schüssel, bauchige Form

- Edelstahl 18/10, hochglänzend
- mit gebördeltem, griffigem Rand
- schwere Qualität

Serie 500

- Höhe: 6 – 16 cm
- Ø: 14,5 – 41 cm
- Ø Boden: 9 – 27 cm
- Volumen: 0,75 – 17 l



Eimer mit Maßeinteilung

- Edelstahl 18/10, seidenmatt poliert
- konische Form
- einseitig graduert in 1-Liter-Schritten
- mit fugenlosen Henkellaschen
- Fassungsvermögen: 10 l – 12 l oder 15 l



Serie 415

- ohne Bodenreifen



Serie 416

- mit Bodenreifen

Deckel zur Serie 415 und 416

- Edelstahl 18/10, hochglänzend



Rührbesen

- Edelstahl 18/10
- 16 dicke Drähte
- ohne Aufhängeschlaufe
- absolut wasserdicht
- schwere Qualität

Serie 826

- Länge : 25– 60 cm



Schneebesen

- Edelstahl 18/10
- 24 dünne Drähte
- ohne Aufhängeschlaufe
- absolut wasserdicht
- schwere Qualität

Serie 834

- Länge : 26– 50 cm

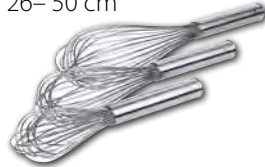

Rührbesen

- Edelstahl 18/10
- 10 dicke Drähte
- mit Aufhängeschlaufe
- Stieldicke 3 cm
- geeignet zum Einspannen in Rührmaschinen
- absolut wasserdicht
- extra schwere Qualität

Serie 917

- Länge: 63 – 150 cm

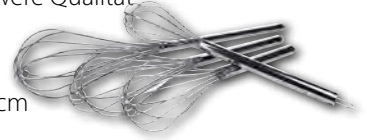

Schöpfkelle, fugenlos

- Edelstahl 18/10
- Kelle hochglänzend, Griff seidematt
- Maßstempelung auf Stiel mit Ø und Volumenangabe
- schwere Qualität

Serie 81, kurzer Stiel

- Inhalt: 0,08 – 0,5 l
- Ø Kelle: 7 – 12 cm
- Stiellänge: 22 – 26 cm



Serie 82, langer Stiel

- Inhalt: 0,03 – 1,5 l
- Ø Kelle: 5 – 18 cm
- Stiellänge: 30 – 49 cm



Schaumlöffel, fugenlos

- Edelstahl 18/10
- hochglänzend, Griff seidematt
- flache Form mit 4 mm Lochung
- Griff mit Haken
- schwere Qualität

Serie 73, kurzer Stiel

- Ø Kelle: 6 – 14 cm
- Stiellänge: 22 – 25 cm



Serie 72, langer Stiel

- Ø Kelle: 8 – 20 cm
- Stiellänge: 28 – 47 cm



Frittierlöffel, rund

- Edelstahl
- hochglänzend elektropoliert
- Gitternetz mit 4,5 x 4,5 mm Maschenweite
- sehr stabile Ausführung

Serie 86

- Ø Kelle: 10 – 26 cm
- Stiellänge: : 27 – 50 cm



Rührspatel

- Edelstahl
- hochglänzend
- Stieldicke: 2,5 mm
- Materialstärke des Spatels: 2,0 mm
- schwere Qualität

Serie 1030

- Spatelmaß: 23 x 12 cm
- Gesamtlänge: 61 – 150 cm



Rührspatel, gelocht

- Spatel weißes hochmolekulares Polyethylen, Stiel Edelstahl 18/10
- absolut wasserdicht
- Stieldicke: 3 cm
- Loch-Ø: je 2,5 cm
- extra schwere Qualität

Serie 919

- Spatelmaß: 32 x 11 cm
- Gesamtlänge: 80 – 120 cm



Pfannenschaufel

- Edelstahl 18/10
- hochglänzend
- fugenlos
- extra schwere Qualität

Serie 162

- Schaufelmaß: 11 x 11 cm
- Gesamtlänge: 28 – 36 cm



Pfannenschaufel, gelocht

- Edelstahl 18/10
- hochglänzend
- fugenlos
- Loch-Ø: je 3,5 mm

Serie 160

- Schaufelmaß: 9 x 7,5 – 9,5 x 10 oder 10,5 x 12 cm
- Gesamtlänge: 25 – 39,5 cm



Bratzange

- Edelstahl 18/10
- hochglänzend
- mit Feder und Verschlusschieber
- Greifer aus schwarzem Polyamid ermöglicht einen kratzfreien Einsatz in beschichteten Kochgeschirren
- spülmaschinengeeignet
- temperaturbeständig bis + 220 °C
- schwere Qualität

Serie 217

- Gesamtlänge: 23 – 40 cm





Rohgewürze (VE: ■ Dose ■ Beutel)

Bezeichnung	VE	D-Art.-Nr.
Cayenne-Pfeffer		
■ gemahlen	1 kg/Bt.	2000313
Chilipulver rot		
■	1 kg/Bt.	2000545
Knoblauchflocken		
■ IA hell	1 kg/Bt.	2001057
Knoblauchgranulat		
■ hell-fein, 35 Mesh, 76 G2	1 kg/Bt.	2001048
Knoblauchpulver weiß		
■	1,5 kg/Do.	2001071
Kümmel kaltvermahlen 005		
■ IA, Q1	1 kg/Bt.	2001394
Paprika		
■ delikatess 140 Asta, keimred., intensiv rot	1 kg/Bt.	2002624
■ edelsüß 80–90 Asta, keimred., rot	1 kg/Bt.	2002657
■ smoked 80–120 Asta	1 kg/Bt.	2002954
Paprikaflocken		
■ grün 9 x 9 mm	1 kg/Bt.	2003055
■ rot 9 x 9 mm	1 kg/Bt.	2003200
Paprikagranulat		
■ grün 1–3 mm	1 kg/Bt.	2003267
■ rot 3 mm	1 kg/Bt.	2003287

Bezeichnung	VE	D-Art.-Nr.
Pfeffer schwarz		
■ ganz, keimreduziert	1 kg/Bt.	2003572
■ gemahlen 008, keimredziert	1 kg/Bt.	2003635
■ gemahlen 015, keimreduziert	1 kg/Bt.	2003698
■ Granulat grob, keimreduziert	1 kg/Bt.	2003879
■ Granulat fein, keimreduziert	1 kg/Bt.	2003895
Pfeffer weiß, Granulat		
■ fein 0,8–1,5 mm, keimred.	1 kg/Bt.	2004570
■ grob 1,5–2,5 mm, keimred.	1 kg/Bt.	2004604
Pfeffer weiß, Muntok		
■ ganz, Superior Double Washed	1 kg/Bt.	2004307
■ gemahlen 008	1 kg/Bt.	2004422
■ gemahlen 015	1 kg/Bt.	2004489
■ gemahlen 020	1 kg/Bt.	2004513
Pistazien grün		
■ Q1	1 kg/Bt.	2004765
■ Q2	1 kg/Bt.	2004748
Zwiebelgranulat		
■ hell 0,5 mm	1 kg/Bt.	2005999
■ hell 2 mm	1 kg/Bt.	2006013
Zwiebelscheiben		
■ extra hell, Orig. Importware	1 kg/Bt.	2005620

Kräuter (VE: ■ Beutel ■ Sack ■ Säckchen ■ Eimer ■ Karton)

Bezeichnung	VE	D-Art.-Nr.
Bärlauch		
■ geschnitten 3–4 mm	6 kg/Sa.	2000230
Basilikum		
■ gerebelt, keimreduziert	1 kg/Bt.	2000222
Dillspitzen		
■ 2–3 mm	1 kg/Bt.	2000776
Kräuter der Provence		
■ Typ "k"	1 kg/Bt.	2001014
Majoran		
■ grün gerebelt, Ägypten	1 kg/Bt.	2001857
■ Thür. Majoran (im 15 kg Umsack)	1,5 kg Sä.	2001816
■ Thür. Majoran	10 kg Sa.	2001824
■ Thür. Thymian gerebelt	10 kg Sa.	2005115
Oregano		
■ gerebelt, Türkei	8 kg/Sa.	2002368
■ gerebelt, Griechenland	10 kg/Sa.	2002553

Bezeichnung	VE	D-Art.-Nr.
Petersilie Glattblatt		
■ 2–4 mm, keimreduziert	10 kg/Kt.	2003317
■ 2–4 mm, keimreduziert	1 kg/Bt.	2003319
■ 3–4 mm	10 kg/Sa.	2003333
■ 3–4 mm	1 kg/Ei.	2003335
■ 3–4 mm	1 kg/Bt.	2003341
Salbei		
■ geschnitten 2–8 mm, keimreduziert	1 kg/Bt.	2004836
Schnittlauchflocken		
■ 3 mm	1 kg/Bt.	2004950
Thymian		
■ gerebelt 1–4 mm	1 kg/Bt.	2005130



Rund um die Produktion



Meistergewürze (VE: ■ Beutel ■ Eimer)

Beschreibung	VE	D-Art.Nr.
■ Grill-Gewürzsalz, mit Kräutern	1 kg/Bt.	2018109
■ Grill-Gewürzsalz, ohne Kräuter	1 kg/Bt.	2018125
■ Meister Aufschnitt	1 kg/Bt.	2014009
■ Meister Aspik Fertiggewürz	1 kg/Bt.	2017002
■ Meister Backleberkäs'	1 kg/Bt.	2016053
■ Meister Barbecue	5 kg/Ei.	2018031
■ Meister Barbecue	1 kg/Bt.	2018034
■ Meister Bierschinken	1 kg/Bt.	2014033
■ Meister Bierwurst	1 kg/Bt.	2014025
■ Meister Blutwurst Hausmacher Art	1 kg/Bt.	2012011
■ Meister Bratengewürz	1 kg/Bt.	2018018
■ Meister Frische Bratwurst	1 kg/Bt.	2016004
■ Meister Frische Bratwurst mit Zitrone	1 kg/Bt.	2016012
■ Meister Cevapcici	1 kg/Bt.	2018208
■ Meister Fleischwurst	10 kg/Ei.	2014039
■ Meister Fleischwurst	1 kg/Bt.	2014041
■ Meister Grill-Kräutergewürz	1 kg/Bt.	2018000
■ Meister Grillmix	1 kg/Bt.	2018026

Beschreibung	VE	D-Art.Nr.
■ Meister Gyrosgewürz grün	1 kg/Bt.	2018083
■ Meister Gyrosgewürz rot	1 kg/Bt.	2018042
■ Meister Halbdauerware	1 kg/Bt.	2014066
■ Meister Jagdwurst	1 kg/Bt.	2014074
■ Meister Kalbsleberwurst	1 kg/Bt.	2012037
■ Meister Hausmacher Leberwurst	1 kg/Bt.	2012029
■ Meister Grobe Mettwurst	1 kg/Bt.	2010023
■ Meister Feine Mettwurst, mit Paprika	1 kg/Bt.	2010015
■ Meister Mettwurstchen	1 kg/Bt.	2010007
■ Meister Pizzagewürz	1 kg/Bt.	2018059
■ Meister Rollbraten	1 kg/Bt.	2018075
■ Meister Thüringer Rostbratwurst	1 kg/Bt.	2016020
■ Meister Rotwurst Thüringer Art	1 kg/Bt.	2012003
■ Meister Rügenwalder Teewurst	1 kg/Bt.	2010064
■ Meister Schinkenwurst	1 kg/Bt.	2014017
■ Meister Weißwurst	1 kg/Bt.	2016046
■ Meister Wiener	1 kg/Bt.	2014058
■ Meister Zwiebelmettwurst	1 kg/Bt.	2010049

Aspik und Gelatine (VE: ■ Beutel ■ Sack ■ Eimer)

Bezeichnung	VE	D-Art.-Nr.
Rinderaspik		
■ Silber, 230–240 Bloom	1 kg/Bt.	2181105
■ Gold, 260–270 Bloom	1 kg/Bt.	2181113
Schweineaspik		
■ Gold, 260–270 Bloom	1 kg Bt.	2181410
Gelatine Rind, 18–20 Mesh		
■ 120 Bloom	25 kg/Sa.	2181147
■ 160 Bloom	25 kg/Sa.	2181154
■ 160 Bloom	5 kg/Ei.	2181329
■ 160 Bloom	1 kg/Bt.	2181331
■ 200 Bloom	25 kg/Sa.	2181170
■ 200 Bloom	5 kg/Ei.	2181332
■ 200 Bloom	1 kg/Bt.	2181336
■ 240 Bloom	25 kg/Sa.	2181188
■ 260 Bloom	25 kg/Sa.	2181192
■ 260 Bloom	5 kg/Ei.	2181345
■ 280 Bloom	25 kg/Sa.	2181196

Bezeichnung	VE	D-Art.-Nr.
Gelatine Schwein, 18–20 Mesh		
■ 120 Bloom	25 kg/Sa.	2181430
■ 120 Bloom	10 kg/Ei.	2181600
■ 160 Bloom	25 kg/Sa.	2181444
■ 160 Bloom	5 kg/Ei.	2181610
■ 200 Bloom	25 kg/Sa.	2181469
■ 200 Bloom	5 kg/Ei.	2181620
■ 200 Bloom	1 kg/Bt.	2181625
■ 240 Bloom	25 kg/Sa.	2181477
■ 260 Bloom	25 kg/Sa.	2181485
■ 260 Bloom	5 kg/Ei.	2181640
■ 280 Bloom	25 kg/Sa.	2181490



Zusatzstoffe Allgemein (VE: ■ Beutel ■ Sack ■ Eimer ■ Karton)

Bezeichnung	VE	D-Art.-Nr.
Ascorbinsäure		
■ E 300	25 kg/Kt.	2182087
■ E 300	10 kg/Ei.	2182090
■ E 300	1 kg/Bt.	2182095
Brätposphat pH 7,3		
■ E 450 Natriumdiphosphat	25 kg/Sa.	2182103
■ E 450 Natriumdiphosphat	10 kg/Ei.	2182111
■ E 450 Natriumdiphosphat	1 kg/Bt.	2182152
Kristallpur Spezial-Trockenglucosesirup		
■ RC 3311	25 kg/Sa.	2182608
■ RC 3311	6 kg/Ei.	2182665
■ RC 3311	3 kg/Ei.	2182640
■ RC 3311	2 kg/Bt.	2182624
Mononatriumglutamat		
■ E 621	25 kg/Sa.	2182228
■ E 621	12,5 kg/Ei.	2182229
■ E 621	1 kg/Bt.	2182244

Bezeichnung	VE	D-Art.-Nr.
Meisterrot Express		
■	1 kg/Bt.	2184091
Natrium Ascorbat Kristallin		
■ E 301	25 kg/Kt.	2182053
■ E 301	1 kg/Bt.	2182061
Tauchmasse		
■ EP Stern KK, extra hell	18 kg/Kt.	2183069
■ LE 130, hell/transparent	18x1 kg Block/Kt.	2183048
Zitronensäure Mono BP/USP		
■ E 330	25 kg/Sa.	2182954
■ E 330	10 kg/Ei.	2182958
■ E 330	1 kg/Bt.	2182988
Zitronenwürzer		
■	1 kg/Bt.	2182871



Grüner Pfeffer

- in Lake
 - 100 g/Do.
- D-Art.-Nr. 2003445



Grüner Pfeffer

- aus Brasilien
 - Q1
 - 500 g/Do.
- D-Art.-Nr. 2003408



Grüner Pfeffer „Amazonas Pfeffer“

- aus Brasilien
 - 500 g/Do.
- D-Art.-Nr. 2003457



Grüner Pfeffer

- aus Brasilien
 - 2000 g/Do.
- D-Art.-Nr. 2003465



Geschälte Tomaten in Tomatensaft

- 2650 ml/Do.
- D-Art.-Nr. 2530330



Tomatenmark

- doppelt konzentriert
 - 28/30 Brix
 - 850 ml/Do.
 - 2650 ml/Do.
- D-Art.-Nr. 2530104
D-Art.-Nr. 2530736



Champignons

- 1. Wahl
 - 2650 ml/Do.
 - ganze Köpfe
 - ganze Köpfe Mini
- D-Art.-Nr. 2552302
D-Art.-Nr. 2552300



Dosenöffner Dagema

- Bodenplatte Edelstahl, Kopf Stahl lackiert
 - bis 350 mm Dosenhöhe
- D-Art.-Nr. 5074182
- Ersatzmesser, D-Art.-Nr. 7122062
 - Ersatzrädchen, D-Art.-Nr. 7167117



Dosenöffner Weisser Do5

- Edelstahl
 - geeignet zum Öffnen von großen und kleinen Dosen
- D-Art.-Nr. 5074158
- Ersatzmesser D-Art.-Nr. 7122021
 - Ersatzrädchen D-Art.-Nr. 7160070



Salat Mayonnaise 50 %

Die Nr. 1 im Markt, besonders ergiebig und vielfältig einsetzbar.

- 10 kg Ei.

Homann-Art.-Nr. 5041814



Vegane Salat Mayonnaise 50 %

Ausschließlich aus pflanzlichen Zutaten, cremige Konsistenz und vollmundiger Geschmack.

- 10 kg Ei.

Homann-Art.-Nr. 5004921



Salat Mayonnaise 50 %

Die Nr. 1 im Markt, im praktischen Dispenserkarton für Theken oder Buffets.

- 100 x 20 ml Pbt./Dispenser

Homann-Art.-Nr. 5002996



Tomaten Ketchup

Tomatig-fruchtig mit 74 % Tomatenmarkanteil und optimiertem Zucker- und Salzgehalt.

- 10 kg Ei.

Homann-Art.-Nr. 5003978



Curry Ketchup Bombay

Fruchtig-würzige Currynote, perfekter Begleiter für den Klassiker Currywurst, besonders lange Standzeit.

- 10 kg Ei.

Homann-Art.-Nr. 5003974



Tomaten Ketchup

Tomatig-fruchtig mit 74 % Tomatenmarkanteil und optimiertem Zucker- und Salzgehalt.

- 100 x 15 ml Pbt./Dispenser

Homann-Art.-Nr. 5002998



Paprikaschnitzel Sauce Balkan-Art

Würzig mit Paprika- und Zwiebelstreifen, perfekt zu Schnitzeln, Grillspießen, Gulasch und Geschnetzeltem.

- 4 kg Ei.

Homann-Art.-Nr. 5005002



Jägerschnitzel Sauce

Klassiker mit Sahne, Zwiebelringen und Champignonscheiben verfeinert, perfekt zu Fleisch- und Pfannengerichten.

- 4 kg Ei.

Homann-Art.-Nr. 5004997



Schaschlik Sauce

Pikant-scharfer Geschmack mit fruchtigen Tomaten und Mangopüree, ideal zu Kurzgebratenem.

- 10 kg Ei.

Homann-Art.-Nr. 5040915



Zwiebel Rahmsauce

Klassiker mit ganzen Zwiebelringen und feiner Bratenote, ideal zu Fleischgerichten.

- 4 kg Ei.

Homann-Art.-Nr. 5005007



Pfeffer Rahmsauce

Klassiker mit Sahne und ganzen Pfefferkörnern, vielfältig einsetzbar zu Fleischgerichten.

- 4 kg Ei.

Homann-Art.-Nr. 5005004



Curry Sauce

Verfeinert mit fruchtigen Pfirsich-, Ananas- und Apfelstückchen, ideal zu klassischen oder exotischen Gerichten.

- 4 kg Ei.

Homann-Art.-Nr. 5005003



Rund um die Produktion

Branntweinessig hell

- 10 l Ka.
- 5 %, D-Art.-Nr. 2302156
- 10 %, D-Art.-Nr. 2302155



Wein-Brantweinessig dunkel, 10 %

- 10 l Ka.
- D-Art.-Nr. 2302160



Wein-Brantweinessig 5 %

- 10 l Ka.
- D-Art.-Nr. 2302178



Kräuteressig

- 10 l Ka.
- 5 %, D-Art.-Nr. 2302151
- 10 %, D-Art.-Nr. 2302150



Kräuteressig 10 %

- 10 l Ka.
- D-Art.-Nr. 2302177



Surol 7-Kräuter Essig 5 %

- 10 l Ka.
- D-Art.-Nr. 2302175



Kressi Gastro Essig kräuterwürzig, 5 %

- 10 l Ka.
- D-Art.-Nr. 2302170



Feines Rapsöl

- 10 l Ka.
- D-Art.-Nr. 2614100



Raffiniertes Rapsöl

- 10 l PET-Ka.
- D-Art.-Nr. 2614130



Sonnenblumenöl

- 10 l PET-Fl.
- D-Art.-Nr. 2614180



Weitere Artikel finden Sie in unserem Themenkatalog **GEWÜRZE UND FOOD** !





Catering



Serie „Meran“

Teller, Fahne flach

- VE: 6 St./Bd.

D-Art.-Nr.	Maße Ø
1712007	20 cm
1712006	26 cm
1712005	28 cm



Teller, oval

- VE: 6 St./Bd.

D-Art.-Nr.	Maße
1712030	21 cm
1712031	25 cm
1712032	27 cm



Teller, Fahne tief

- Ø 23 cm
- VE: 6 St./Bd.

D-Art.-Nr. 1712008



Salatteller

- Ø 19 cm
- VE: 6 St./Bd.

D-Art.-Nr. 1712009



Serie Arcoroc „Hotelière“

Teller, flach

- weiß
- Ø: 23,5 cm
- VE: 6 St./Bd.

D-Art.-Nr. 1720010



Teller, tief

- weiß
- Ø: 22,5 cm
- VE: 6 St./Bd.

D-Art.-Nr. 1720051



Dessertteller

- weiß
- Ø: 19,5 cm
- VE: 6 St./Bd.

D-Art.-Nr. 1720036



Serie Arcoroc „Solutions“

Steakteller

- weiß
- Maße: 30 x 26 cm
- VE: 6 St./Bd.

D-Art.-Nr. 1718030



Pastateller

- weiß
- Ø: 28,5 cm
- VE: 6 St./Bd.

D-Art.-Nr. 1718026



Pizzateller

- weiß
- Ø: 32 cm
- VE: 6 St./Bd.

D-Art.-Nr. 1718028



Hax'n Teller

- weiß
- Maße: 34 x 24 cm
- VE: 6 St./Bd.

D-Art.-Nr. 1718022



Burgerteller

- weiß
- Maße: 28 x 23 cm
- VE: 6 St./Bd.

D-Art.-Nr. 1718020



Snackteller

- weiß
- Maße: 21 x 19 cm
- VE: 6 St./Bd.

D-Art.-Nr. 1718018



Salatschale

- weiß
- Maße: 25 x 21,5 x 9,6 cm
- VE: 6 St./Bd.

D-Art.-Nr. 1718024



Fahrbare Tellerwagen Serie PM-Z

- platz- und zeitsparendes Stapeln einer großen Anzahl von Tellern mit Speisen
- für alle runden, viereckigen und ovalen Teller und Platten bis 33 cm Durchmesser und 5 cm Höhe geeignet
- in drei verschiedenen Größen: für bis zu 48, 60 oder 84 Teller
- jede der vier Säulenseiten mit Hilfe der Verstellschrauben einzeln einstellbar
- zusammenklappbar, speziell für die Vermietung, Cateringbetriebe sowie bei wenig vorhandenem Platz konstruiert
- einfache Reinigung

ADE-Art.-Nr.	Modell	Maße (B x T)	Höhe	Teller
4634	PM48Z	65 x 65 cm	127 cm	48
4643	PM60Z	65 x 65 cm	149 cm	60
4632	PM84Z	65 x 65 cm	189 cm	84

Schutzhülle für Tellerstapler Serie PM-Z

- bietet Schutz der angerichteten Gerichte vor Fremdgerüchen und anderen Umgebungseinflüssen, wie z.B. Staub oder Insekten sowie vor dem Austrocknen von Speisen
- vier Reißverschlüsse, jede Seite einzeln zu öffnen
- **Schutzhülle für PM48Z ADE-Art. Nr. Z4644**
- **Schutzhülle für PM60Z ADE-Art. Nr. Z4643**
- **Schutzhülle für PM84Z ADE-Art. Nr. Z4642**

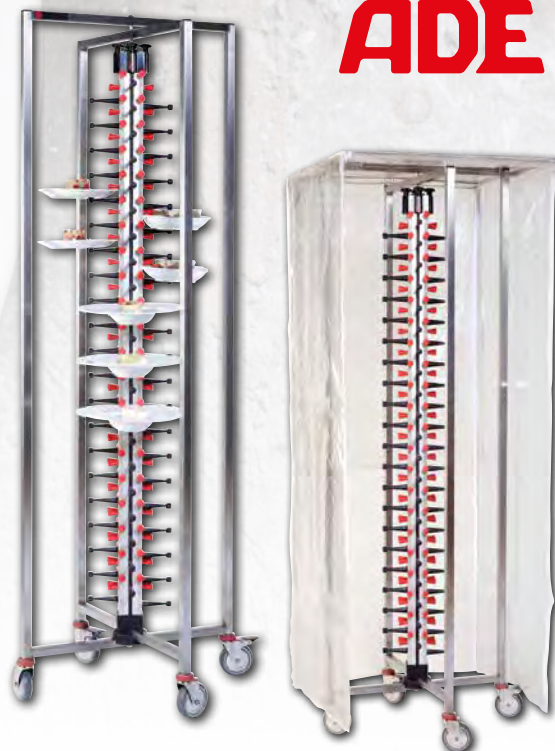

„Kölner Stange“, 26 cl

- geeicht 0,2 l
 - VE: 12 St./Kt.
- D-Art.-Nr. 1700170**



„Düsseldorfer Altbierbecher“, 24 cl

- geeicht 0,2 l
 - VE: 12 St./Kt.
- D-Art.-Nr. 1700171**



„Junior Stamper“, 3 cl

- geeicht 2 cl
 - VE: 12 St./Kt.
- D-Art.-Nr.:1700172**



Bierseidel mit Griff

- VE: 6 St./Kt.
- | D-Art.-Nr. | geeicht |
|------------|---------|
| 1700173 | 0,3 l |
| 1700174 | 0,5 l |



Maßkrug

- geeicht 1 l
 - VE: 6 St./Kt.
- D-Art.-Nr. 1700175**



Weizenbierglas 69 cl

- geeicht 0,5 l
 - VE: 6 St./Kt.
- D-Art.-Nr. 1700176**



Bierglasträger

- Polypropylen
 - Ø: 36 cm
- WAS-Art.-Nr. 9215360**



Getränkedispenser

- Chromnickelstahl
 - Volumen: 6 l
 - Maße: 41,5 x 31,5 x 50 cm
- WAS-Art.-Nr. 9930230**



Abtropfblech

- Chromnickelstahl
 - Maße: 30 x 20 x 3 cm
 - 2-teilig
- WAS-Art.-Nr. 9989300**



Kaffeemaschine Typ Mondo 2

- ohne Wasseranschluss
 - 1 Brühsystem
 - inkl. 2 Glaskannen
 - 2 Warmhalteplatten
 - Leistung: ca. 18 l/Std.
 - ca. 144 Tassen
 - Brühzeit: 1,7 l/5 Min.
 - Maße (B x T x H): 195 x 406 x 446 mm
 - Stromanschluss: 2,15 kW/230 V
- D-Art.-Nr. 5076914**



Kaffeemaschine Typ Th

- ohne Isolierkanne
 - ohne Wasseranschluss
 - Leistung 19 l/Std.
 - ca. 152 Tassen
 - Brühzeit: 2,2 l/7 Min.
 - Maße (B x T x H): 235 x 406 x 545 mm
 - Stromanschluss: 2,31 kW/230 V
- D-Art.-Nr. 5076856**



Glaskanne 1,7 l

- für Mondo 2
 - mit Deckel
- D-Art.-Nr. 5076948**



Filterkörbchen

- für Kaffeemaschine Typ „Mondo“ und „TH“
 - Ø: 85/245 mm
- D-Art.-Nr. 5076930**



Isolierkanne 2,2 l „Furento“

- für Th
- mit Druckhebel
- Höhe: 378 mm
- Ø: 164 mm
- Gehäuse Edelstahl rostfrei
- vakuumisoliertem Edelstahl-Innenzylinder
- **D-Art.-Nr. 5076863 (schwarz)**
- **D-Art.-Nr. 5076865 (silber)**
- **D-Art.-Nr. 5076866 (silber mit Glaseinsatz)**



Kaffeekanne

- Chromnickelstahl
- Volumen: 0,35 l
WAS-Art.-Nr. 1001035
- Volumen: 0,6 l
WAS-Art.-Nr. 1001060



Isolierkanne

- Chromnickelstahl
- Volumen: 1 l
WAS-Art.-Nr. 1310100
- Volumen: 1,5 l
WAS-Art.-Nr. 1310150



Kaffeetasse

- Opalglas
 - Ø: 7,5 cm
- WAS-Art.-Nr. 9235180**



Untertasse

- Opalglas
 - Ø 13,5 cm
- WAS-Art.-Nr. 9230140**



Besteck Serie „Omori“

- Chromstahl
- VE: 12 St./Kt.



WAS-Art.-Nr.	Bezeichnung
297000	Messer
297001	Gabel
297002	Löffel
297003	Kaffeelöffel
297004	Kuchengabel

Besteck Serie „NP80“

- Chromstahl
- VE: 12 St./Kt.



WAS-Art.-Nr.	Bezeichnung
500000	Messer
501000	Gabel
502000	Löffel
503000	Kaffeelöffel
504000	Kuchengabel

Besteck Serie „Bistro Trend“

- Chromstahl
- VE: 12 St./Kt.



WAS-Art.-Nr.	Bezeichnung
540000	Messer
541000	Gabel
542000	Löffel
543000	Kaffeelöffel
544000	Kuchengabel

Besteck Serie „Scandinave“

- Edelstahl, 18/0 rostfrei
- VE: 12 St./Pä.



D-Art.-Nr.	Bezeichnung
1800010	Messer
1800101	Gabel
1800200	Löffel
1800309	Kaffeelöffel
1800358	Kuchengabel

Teller, Schalen und Boxen aus Bagasse

- erneuerbaren Ressourcen
- geeignet für kalte und warme Speisen
- mikrowellengeeignet
- kompostierbar

Salat-/Menüschalen

D-Art.-Nr.	Volumen	VE/Kt.
0411700	710 ml	8 x 50 St.
0411705	940 ml	8 x 50 St.

passende Deckel

D-Art.-Nr.	Material	Volumen	VE/Kt.
0411710	PLA	für 470–1360 ml Schale	8 x 50 St.
0411715	R-RET	für 470–1360 ml Schale	8 x 50 St.

Pappteller

D-Art.-Nr.	Maße Ø	VE/Kt.
0411690	230 mm	10 x 50 St.

Menüboxen

D-Art.-Nr.	Bezeichnung	Maße (B x T x H)	VE/Kt.
0411660	ungeteilt	230 x 230 x 75 mm	4 x 50 St.
0411670	3-geteilt	230 x 230 x 75 mm	4 x 50 St.

Lunchboxen

D-Art.-Nr.	Bezeichnung	Maße (B x T x H)	VE/Kt.
0411675	ungeteilt	230 x 150 x 75 mm	5 x 50 St.
0411680	2-geteilt	230 x 150 x 70 mm	5 x 50 St.

Hamburgerbox

D-Art.-Nr.	Maße (B x T x H)	VE/Kt.
0411650	150 x 150 x 75 mm	10 x 50 St.

Pappteller

D-Art.-Nr.	Form	Material	Farbe	Maße	VE/Kt.
0472555	eckig	ung. Frischfaser	weiß	8 x 18+3 cm, m. Abriss	12 x 250 St.
0472563	eckig	ung. Frischfaser	weiß	9 x 15 cm	12 x 250 St.
0472571	eckig	ung. Frischfaser	weiß	9 x 15+3 cm, m. Abriss	12 x 250 St.
0472560	eckig	Frischfaser	weiß	8 x 23 cm	10 x 250 St.
0472595	eckig	Frischfaser	weiß	10 x 16 cm	12 x 250 St.
0472609	eckig	Frischfaser	weiß	11 x 17,5 cm	8 x 250 St.
0472635	eckig	Frischfaser	weiß	13 x 20 cm	6 x 250 St.
0472660	eckig	Frischfaser	weiß	16,5 x 20 cm	4 x 250 St.
0472666	eckig	Frischfaser	weiß	16,5 x 23,5 cm	4 x 250 St.
0472698	eckig	Frischfaser	weiß	21 x 29 cm	2 x 125 St.
0472975	rund	Frischfaser	weiß	Ø 18 cm	10 x 100 St.
0472998	rund	Frischfaser	weiß	Ø 23 cm	5 x 100 St.
0472556	eckig	Kraftpapier	braun	8 x 18+3 cm, m. Abriss	12 x 250 St.
0472610	eckig	Kraftpapier	braun	11 x 17 cm	8 x 250 St.
0472636	eckig	Kraftpapier	braun	13 x 20 cm	6 x 250 St.
0472667	eckig	Kraftpapier	braun	16,5 x 23,5 cm	4 x 250 St.
0472999	rund	Kraftpapier	braun	Ø 23 cm	5 x 100 St.

Mehrwegsuppenschalen

- PP, weiß
- mit Griffen
- Ø: 155 mm
- spülmaschinengeeignet
- nach EN 12875-1 + 2 als Mehrweg zertifiziert
- temperaturbeständig: 0 bis + 100 °C
- VE: 1000 St./Kt.

- 350 ml, D-Art.-Nr. 0572770
- 500 ml, D-Art.-Nr. 0572775
- 750 ml, D-Art.-Nr. 0572780

Mehrwegbesteck

- PS
- spülmaschinengeeignet
- nach EN 12875-1 + 2 als Mehrweg zertifiziert
- temperaturbeständig: - 5 bis + 80 °C
- VE: 2000 St./Kt.

Bez.	Länge	weiß D-Art.-Nr.	schwarz D-Art.-Nr.
Messer	18 cm	0571270	0571275
Gabel	18 cm	0571280	0571285
Löffel	18 cm	0571290	-
Kaffeelöffel	12,5 cm	0571300	-

Use & Reuse Besteck (wiederverwertbar)

- in Bestecktasche mit Serviette
- Besteck aus 18/0 Edelstahl, nickelfrei (gem. EN 10088), bereits bei 100 °C gereinigt und einsatzbereit
- magnetisch, sterilisiert
- VE: 400 St./Kt.

- **2er Set:**
Gabel, Messer
3-lagige Serviette
D-Art.-Nr. 1800590
- **3er Set:**
Gabel, Messer, Löffel
3-lagige Serviette
D-Art.-Nr. 1800591



Weitere Artikel finden Sie in unserem Themenkatalog **VERPACKUNG** !



Tischbutler Bambus

- 4 Fächer
- zum Aufbewahren und Transportieren von Besteck
- nicht spülmaschinengeeignet
- Maße (B x T x H): 280 x 150 x 220 mm

D-Art.-Nr. 1861130



Besteckkorb

- Edelstahl
- ideal zur Aufbewahrung von Besteck oder Küchenutensilien
- spülmaschinengeeignet
- Ø: 100 mm
- Höhe: 130 mm

D-Art.-Nr. 1861131



Besteckkasten

- PP grau
- 4 Fächer
- mit Griffband
- spülmaschinenfest
- Maße: 530 x 330 x 100 mm

D-Art.-Nr. 1800900



o. Inhalt

Pfeffer- und Salzmühlenset „Toul Duo“

- transparent
- Höhe: 11 cm

D-Art.-Nr. 1861003



Pfeffer- und Salzmühlenset „Paris Duo“

- glanzlackiert schwarz und weiß
- Mahlgrad einstellbar
- Höhe: 18 cm

D-Art.-Nr. 1861006



Pfeffer- und Salzmühlenset „Clermont Duo“

D-Art.-Nr.	Bezeichnung
1861004	schoko, Höhe: 13 cm
1861005	natur, Höhe: 13 cm



Tischspender Tork Xpressnap

- Kunststoff, schwarz
- N4-Spenderservietensystem
- mit Werbefläche zur individuellen Nutzung
- Maße (L x B x H): 15 x 15,5 x 20,1 cm

D-Art.-Nr. 1220208



Interfold Servietten N4

- natur, für Tischspender
- ¼ Falz, 1-lagig, ohne Prägung und Druck
- Maße gefaltet (L x B): 10,7 x 16,5 cm
- VE: 8 x 1125 St./Kt.

D-Art.-Nr. 0460500



Papiertischtuch

- weiß
- geprägt, Rollenware
- Maße (B x L): 100 cm x 50 m
- VE: 6 Ro./Kt.

D-Art.-Nr. 0443101



Prägeservietten

- weiß, Holzprägung
- ¼ Falz, 1-lagig, Frischzellstoff
- wiederverschließbare Verpackung
- Maße (L x B): 32,5 x 32,5 cm
- VE: 8 x 500 St./Kt.

D-Art.-Nr. 0460164



Serviettenspender

- Edelstahl
- Höhe: 18 cm
- für 33er Servietten mit ¼ Falzung

WAS-Art.-Nr. 1450002



Melaminschüssel

- schwarz
- achteckig
- bruchunempfindlich
- spülmaschinengeeignet



D-Art.-Nr.	Volumen	Ø	Höhe
1522500	1,5 l	19,5 cm	7,6 cm
1522506	3 l	24,0 cm	9,5 cm

passende Deckel

- SAN, glasklar
- achteckig
- mit Löffelaussparung
- bruchunempfindlich
- spülmaschinengeeignet



WACA-Art.-Nr.	passend für	Ø
1531 700	D-Art.-Nr. 1522500	19,5 cm
1533 700	D-Art.-Nr. 1522506	24,0 cm

Salatschüssel

- ABS, schwarz
- sechseckig
- Volumen: 1,8 l
- Ø: 18 cm, Höhe: 9,5 cm
- höchste Bruchfestigkeit
- spülmaschinenfest
- stapelbar

D-Art.-Nr. 1519002



rigaflex

Schüssel

- gehärtetes Glas
- stapelbar
- spülmaschinengeeignet



WAS-Art.-Nr.	Volumen	Ø	Höhe
1776 060	0,03 l	6 cm	2,5 cm
1776 075	0,07 l	7,5 cm	3,5 cm
1776 090	0,14 l	9 cm	4 cm
1776 105	0,22 l	10,5 cm	5 cm
1776 125	0,36 l	12,5 cm	5,8 cm
1776 140	0,52 l	14 cm	6,5 cm
1776 170	1,10 l	17 cm	8 cm
1776 200	1,60 l	20 cm	9,5 cm

WECK Gläser

- inkl. Deckel



D-Art.-Nr.	Bezeichnung	Volumen
0680300	Sturzglas	1/4 l
0680310	Sturzglas	1/2 l
0680320	Sturzglas	3/4 l
0680330	Mini Tulpe	1/5 l



WECK Gummiringe

- Maße: 54 x 67 mm
VE: 400 Bt. à 10 St./Kt.
D-Art.-Nr. 0680340
- Maße: 94 x 108 mm
VE: 200 Bt. à 10 St./Kt.
D-Art.-Nr. 0680350

WECK Klammern

- VE: 12 St./Bt.
D-Art.-Nr. 0680360

Salatlöffel

- SAN
- mit Schlitz
- bruchunempfindlich
- spülmaschinengeeignet



WACA-Art.-Nr.	Farbe
1619 710	weiß
1619 790	schwarz
1619 700	glasklar

Salatlöffel

- SAN
- ohne Schlitz
- bruchunempfindlich
- spülmaschinengeeignet



WACA-Art.-Nr.	Farbe
1615 710	weiß
1615 790	schwarz
1615 700	glasklar

Salatlöffel

- mit Haken
- spülmaschinengeeignet bis max. 95 °C
- Gewicht: 28 g
- Länge: 24 cm



D-Art.-Nr.	Farbe
1359400	weiß
1359405	schwarz
1359410	klar



Universalzange HACCP Tongs 1549

- Chromnickelstahl



WAS-Art.-Nr.	Farbe	Länge
1549240	weiß	24 cm
1549244	braun	24 cm
1549306	schwarz	30 cm

Gebäckzange

- Chromnickelstahl
- Länge: 18 cm

WAS-Art.-Nr. 1596180



Schöpfkelle/Suppenkelle

- CNS
- fugenloser Hakenstiel
- Länge: 35 cm
- Ø: 10 cm
- Volumen: 250 ml

D-Art.-Nr. 1800700



Snackwelle

- Chromnickelstahl



- mit 3 Ablagen

Maße: 28 x 17 x 4,5 cm

D-Art.-Nr. 1409152



- mit 7 Ablagen

Maße: 57 x 17 x 4,5 cm

WAS-Art.-Nr. 1667007



Etagère

- Chromnickelstahl

- 3-stufig

- Höhe: 46 cm

WAS-Art.-Nr. 1418003



Brezel-/Wurstständer

- Chromnickelstahl

- 6 armig

- Höhe: 51 cm

WAS-Art.-Nr. 9771500



Buffetkorb Basket 3136

- Vollweide
- Ø: 22 cm

WAS-Art.-Nr. 3139220



Systemkorb GN 1/2 Basket 31

- holzoptik, Polypropylen

- Rand mit Edelstahldrahtverstärkung

WAS-Art.-Nr. 3140126



Naturschieferplatten

- Maße: 25 x 25 cm, WAS-Art.-Nr. 3314250
- Maße: GN 1/2, WAS-Art.-Nr. 3310012
- Maße: GN 1/4, WAS-Art.-Nr. 3310014

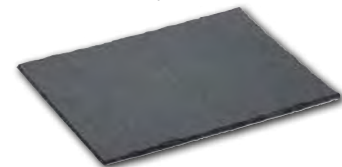

Servierplatten

- Chromnickelstahl



- Maße: 30 x 22 cm, WAS-Art.-Nr. 1200300

- Maße: 40 x 26 cm, WAS-Art.-Nr. 1200300



Partyplatte GN 1/1 „Classic“

- mit Liniendekor, Rand eingerollt

- Metall verchromt

D-Art.-Nr. 1537324

D-Art.-Nr. 1537324



Serviertablett

- Edelstahl, mit Dekorrand

- Maße (L x B): 35 x 24 cm, D-Art.-Nr. 1537307

- Maße (L x B): 42 x 31 cm, D-Art.-Nr. 1537208

- Maße (L x B): 50 x 36 cm, D-Art.-Nr. 1537109



Platten und Deckel R-PET, octagonal

- Platten schwarz marmoriert

- Deckel klar, 8-eckig

D-Art.-Nr.	Bez.	Maße	VE/Pk.
1535301	Platte	27 x 19 cm	5 St.
1535327	Platte	36 x 24 cm	5 St.
1535328	Deckel	36 x 24 x 5,5 cm	25 St.
1535343	Platte	46 x 30 cm	5 St.
1535344	Deckel	46 x 30 x 7 cm	25 St.
1535345	Platte	55 x 38 cm	5 St.



Platte R-PET, octagonal

- schwarz

- Maße: 55 x 38 cm

VE: 5 St./Pk.

D-Art.-Nr. 1535378



Platte R-PET, octagonal

- schwarz marmoriert
- Ø: 30 cm

D-Art.-Nr. 1535330



Platten und Deckel R-PET, rund

- Platten schwarz marmoriert
- Deckel klar



D-Art.-Nr.	Bez.	Maße Ø	VE/Pk.
1535348	Platte	30 cm	5 St.
1535349	Deckel	32 cm	25 St.
1535350	Platte	34 cm	5 St.
1535355	Platte	46 cm	5 St.
1535356	Deckel	46 cm	25 St.

Set Platte und Deckel R-PET

- Platte schwarz, Deckel klar
- mit Deckel stapelbar
- Maße: 55 x 37 cm
- VE: je 25 St./Kt.

D-Art.-Nr. 1535646



Servier- und Partyplatten Alu

Novelis



D-Art.-Nr.	Maße	VE/Kt.
1510015	33,3 x 22,3 cm	100 St.
1510056	44,5 x 29,5 cm	60 St.
1510080	54,5 x 36,0 cm	50 St.
1510500	33,3 x 22,3 cm	10 x 5 St./Pk.
1510551	44,5 x 29,5 cm	10 x 5 St./Pk.
1510585	54,5 x 36,0 cm	10 x 5 St./Pk.

Warmhaltegerät GN 1/1

- 18/0 hochglänzend
- inkl. GN 1/1 – 65 mm
- inkl. 2 Brennpastenbehälter
- Maße inkl. Griffe und Deckel (L x B x H): 56 x 36 x 32 cm

D-Art.-Nr. 1474206



Elektro Chafing Dish GN 1/1

- CNS
- Maße (L x B x H): 61 x 36 x 35 cm

WAS-Art.-Nr. 1460300



Brennpastenbehälter

- CNS

D-Art.-Nr.: 1474709



GN Roll Top Deckel

- CNS, Höhe: 18 cm

WAS-Art.-Nr. 1460213



Sicherheitsbrennpaste Ethanol

- 80 °C konstante Wärme
- geruchsfrei, sparsam im Verbrauch
- 200 g Do., reicht für ca. 2,5 Std.

D-Art.-Nr. 1476060



GN Behälter und Deckel CNS

- temperaturbeständig von – 40 °C bis + 280 °C
- Deckel ohne Aussparung

Helloflamm Brennflüssigkeit

- Brennflüssigkeit auf Ethanolbasis
- zur Verwendung in Spezial-Brennbehältern
- 1 l Fl.

D-Art.-Nr. 1476105



Helloflamm Brennbehälter

- für ca. 200 ml Brennflüssigkeit
- abgekühlt wiederbefüllbar

D-Art.-Nr. 1474714



Elektroheizung für Chafing Dishes

- Edelstahl
- 450 W / 230 V

D-Art.-Nr. 1474808



D-Art.-Nr.	Bezeichnung	Größe	Tiefe
1523154	Behälter	GN 1/1	65 mm
1523162	Deckel	GN 1/1	
1523163	Deckel, mit Dichtung	GN 1/1	
1523168	Behälter	GN 1/2	65 mm
1523178	Deckel	GN 1/2	
1523179	Deckel, mit Dichtung	GN 1/2	
1523184	Behälter	GN 1/3	65 mm
1523192	Deckel	GN 1/3	
1523193	Deckel, mit Dichtung	GN 1/3	
1523198	Behälter	GN 1/4	65 mm
1523206	Deckel	GN 1/4	

GN Behälter und Deckel CNS

B.PRO
CATERING SOLUTIONS

- temperaturbeständig von -40 °C bis +280 °C
- Deckel ohne Aussparung



D-Art.-Nr.	Bezeichnung	Größe	Tiefe
1523012	Behälter	GN 1/1	65 mm
1523018	Deckel	GN 1/1	
1523022	Behälter	GN 1/2	65 mm
1523028	Deckel	GN 1/2	
1523032	Behälter	GN 1/3	65 mm
1523038	Deckel	GN 1/3	
1523042	Behälter	GN 1/4	65 mm
1523048	Deckel	GN 1/4	

Servierwagen

- 4 Lenkrollen davon 2 Feststeller
- mit Standardbereifung
- Rollen mit verzinktem Stahlgehäuse
- Tragfähigkeit: 120 kg
- Maße gesamt: 900 x 600 x 950 mm
- Bordmaß: 800 x 500 mm
- max. Belastung je Bord: 80 kg



• Mod. Sw 8x5-2, mit 2 Borden

- Etagenabstand: 585 mm
- Gewicht: 15 kg

D-Art.-Nr. 5713169

• Mod. Sw 8x5-3, mit 3 Borden

- Etagenabstand: 275 mm
- Gewicht: 18 kg

D-Art.-Nr. 5713177



Bain-Marie

- CNS
- für GN 1/1 Behälter (nicht inkl.)
- 150 mm tief
- mit Heizplatte
- mit Wasserablaufhahn
- therm. Regelung
- Stromanschluss: 1,0 kW / 230 V



D-Art.-Nr. 1474000

Servierwagen

- Edelstahl
- 4 Lenkrollen davon 2 Feststeller
- mit Polyamidbereifung (non-marking)
- Tragfähigkeit: 50 kg / Bord
- Etagenabstand: 560 mm
- Maße Borde (B x T x H): 800 x 530 mm
- Maße gesamt (B x T x H): 895 x 625 x 960 mm

D-Art.-Nr. 5712114



Kompaktwaage PW501

- Tischwaage für nicht eichpflichtige Wägungen im semiprofessionellen Bereich
- Wiegefläche aus Edelstahl
- stabiles Kunststoffgehäuse
- wiegen, tarieren
- Wiegebereich: 5 kg
- Ziffernschritt: 1 g
- Gewicht: 570 g
- Batteriebetrieb
- Wiegefläche (B x T): 177 x 140 mm
- Maße (B x T x H): 177 x 223 x 38 mm

D-Art.-Nr. 5062463



ADE

Kompaktwaage HW 945-30

- Tischwaage für den nicht eichpflichtigen Bereich
- Wiegefläche aus Edelstahl
- stabiles Kunststoffgehäuse
- wiegen, tarieren
- Wiegebereich: 30 kg
- Ziffernschritt: 1 g
- Gewicht: 3,6 kg
- Stromanschluss: 230 V und Akku
- Wiegefläche (B x T): 260 x 215 mm
- Maße (B x T x H): 260 x 310 x 125 mm

D-Art.-Nr. 5062465



ADE

Suppentopf/Thekenkessel

- Gehäuse Stahlblech schwarz lackiert
- mit Edelstahleinsatz
- Deckel einhängbar mit Löffelaussparung
- Temperaturbereich regelbar 50 °C bis 95 °C
- Stromanschluss: 400 W / 230 V

D-Art.-Nr.	Inhalt/Füllmenge	Stromanschluss	Maße (Ø x H)
1474601	10 l / 9 l	400 W / 230 V	345 x 360 mm
1474660	13 l / 12,5 l	600 W / 230 V	400 x 400 mm



Wurstwärmer, CNS

- inkl. Rost, Heizplatte, Kaltgriff
- thermostatische Regelung
30 bis 110 °C
- stufenlos einstellbar

• ohne Wasserablaufhahn

- Inhalt: ca. 11 l (8 l effektiv)
 - Stromanschluss: 1 kW / 230 V
- D-Art.-Nr. 5450008**



• mit Wasserablaufhahn

- Inhalt: 2 x ca. 11 l (8 l effektiv)
 - Stromanschluss: 2 kW / 230 V
- D-Art.-Nr. 5450009**



Fritteuse Snack III

- Edelstahl
- inkl. 1 Korb und 1 Deckel
- Beckeninhalte: 8 l
- Korbinhalte: 5,5 l
- Stromanschluss:
3,25 kW / 230 V

D-Art.-Nr. 5422730



Wurstbräter Tischmodell, CNS

- 3 flammig, mit Piezo-Zündung
- ohne Regler und Schlauch

• mit Rost

Maße (B x T x H):
645 x 524 x
250/830 mm

D-Art.-Nr. 5423020



Fritteuse IMBISS I, CNS

- inkl. 1 Korb und 1 Deckel
- Beckeninhalte: 8 l
- Korbinhalte: 5,5 l
- mit Ablasshahn
- Stromanschluss:
230 V / 3,25 kW

D-Art.-Nr. 5422731



• mit emailierter Pfanne

Maße (B x T x H):
650 x 530 x
300/830 mm

D-Art.-Nr. 5423070



Fritteuse IMBISS II, CNS

- inkl. 2 Körbe und 2 Deckel
- Beckeninhalte: je 8 l
- Korbinhalte: je 5,5 l
- mit Ablasshahn
- Stromanschluss:
6,5 kW / 230 V
- zwei getrennte
Steckdosen erforderlich

D-Art.-Nr. 5422732



Currywurstschneider Nirosta

- mit Doppelmesser,
werkzeuglos entnehmbar zur
einfachen, hygienischer Reinigung
 - Stromanschluss: 120 W/230 V
- D-Art.-Nr. 5075304**

- passendes Ersatzmesser
D-Art.-Nr. 5075312



Weitere Artikel finden Sie in unserem demnächst
erscheinenden Themenkatalog **MASCHINEN**



Hebel-Dosierspender / Saucenspender

- Behälter aus Edelstahl
- Auslauf schwenkbar, Antitropfzülle
- Dosierung einstellbar / ± 40 ml

Schneider Art.-Nr. 152403 3,0 Ltr.
Schneider Art.-Nr. 152400 4,5 Ltr.
Schneider Art.-Nr. 152450 10,0 Ltr.



Hebel-Dosierspender / Saucenspender

- inklusive PP-Behälter
- Auslauf schwenkbar, Antitropfzülle
- Dosierung einstellbar / ± 40 ml

Schneider Art.-Nr. 152492 5,0 Ltr.
Schneider Art.-Nr. 152490 10,0 Ltr.



Druckknopf-Dosierspender

- inklusive PP-Behälter
- Dosierung einstellbar / 30 ml

Schneider Art.-Nr. 152496 5,0 Ltr.
Schneider Art.-Nr. 152495 10,0 Ltr.



Top-Box GN 1/1

- Box inklusive Deckel
- wasserdichte Innenoberfläche, Wasserrinne im Griff
- ergonomisches Griffdesign, Eingriff an allen 4 Seiten für die optimale und sichere Entnahme von GN 1/1- und GN 1/2-Behälter, praktische Öffnung über Eck möglich
- Kabelführung
- Kennzeichnung durch Etiketten und 5-farbiges Einsteckkarten-Set (inklusive)

Schneider Art.-Nr. 620180 600 x 400 x 180 mm | 21 Ltr.
Schneider Art.-Nr. 620230 600 x 400 x 230 mm | 30 Ltr.
Schneider Art.-Nr. 620280 600 x 400 x 280 mm | 39 Ltr.
Schneider Art.-Nr. 620320 600 x 400 x 320 mm | 46 Ltr.



Front-Box GN 1/1

- für GN Behälter, GN Bleche und GN Tablettts geeignet
- stapelbar
- ergonomische, stabile Griffe
- Kabelführung
- Kennzeichnung durch Etiketten und 5-farbiges Einsteckkarten-Set möglich

Schneider Art.-Nr. 620660 628 x 445 x 625 mm | 91 Ltr.



Top-Box 40 x 60 cm

- Box inklusive Deckel
- für Backbleche, E2-Kisten, Stapelbehälter oder Tablettts
- Kennzeichnung durch Etiketten möglich

Abmessungen: 685 x 485 mm
Schneider Art.-Nr. 640180 32 Ltr.
Schneider Art.-Nr. 640220 42 Ltr.
Schneider Art.-Nr. 640260 53 Ltr.
Schneider Art.-Nr. 640360 80 Ltr.



Top-Box-Pizza – small

- speziell für heiße Pizzen
- auch für frische Lebensmittel sowie Getränke, Torten und Kuchen geeignet
- Box inklusive Deckel

Abmessungen: 410 x 410 mm
Schneider Art.-Nr. 650165 12 Ltr.
Schneider Art.-Nr. 650240 21 Ltr.
Schneider Art.-Nr. 650330 32 Ltr.
Schneider Art.-Nr. 650395 40 Ltr.



Catering-Einschub GN 1/1

Material: Edelstahl, zum Lagern und Transportieren von 3 GN 1/1 Blechen, passend nur für GN Top-Box Art.-Nr. 620320. Etagenabstand: ca. 8 cm
Schneider Art.-Nr. 690010



EPP-Box für Euronorm-Behälter

- schwarz, inkl. Deckel, stapelbar
- wasserdichte Innenoberfläche, spülmaschineneeignet
- mit Griffmulden, verplombbar

• für E3-Kästen

Maße (B x T x H):
560 x 360 x 275 mm
D-Art.-Nr. 1515262

• für E2-Kästen

Maße (B x T x H):
560 x 360 x 175 mm
D-Art.-Nr. 1515260



**thermo
hauser**

EPP Box GN 1/1 Gastrostar

- schwarz, inkl. Deckel, stapelbar
- wasserdichte Innenoberfläche spülmaschineneeignet
- mit Griffmulden
- Maße (B x T): 600 x 400 mm

D-Art.-Nr.	Höhe
1515205	230 mm
1515221	280 mm
1515210	330 mm



**thermo
hauser**

thermoport® KB 1000 umluftbeheizt

- Polypropylen, orange
- stapelbarer Frontlader zum sicheren Transport sowie Warm- und Kalthalten von Speisen im GN-System
- mit zuheizbarer, gradgenauer, leistungsstarker Umluftheizung (digital steuerbar)
- Heizelement herausnehmbar
- Heizbereich: +20 °C bis +85 °C
- spritzwassergeschützt IPX5
- ergonomische, einklappbare Griffe und hochwertige Bügelverschlüsse

- aushängbare Tür
- austauschbare Bodenschutzschienen
- spülmaschinentauglich bis +90 °C (ohne Heizelement)
- Gewicht: 17,6 kg
- Fassungsvermögen: 52 l
- Auflagesickenpaare: 12
- Auflageabstand: 36 mm
- Maße (B x T x H): 688 x 435 x 561 mm
- Stromanschluss: 810 W

D-Art.-Nr. 1415251



thermoport® K 1000 unbeheizt

- Polypropylen, orange
- stapelbarer Frontlader zum sicheren Transport sowie Warm- und Kalthalten von Speisen im GN-System
- ergonomische, einklappbare Griffe und hochwertige Bügelverschlüsse
- aushängbare Tür
- austauschbare Bodenschutzschienen
- spülmaschinentauglich bis +90 °C
- Gewicht: 12 kg
- Fassungsvermögen: 52 l
- Auflagesickenpaare: 12
- Auflageabstand: 36 mm
- Maße (B x T x H): 610 x 435 x 561 mm

D-Art.-Nr. 1415264



thermoport® K 100 unbeheizt

- Polypropylen, orange
- stapelbarer Toplader zum sicheren Transport sowie Warm- und Kalthalten von Speisen im GN-System
- spülmaschinentauglich bis +90 °C
- Gewicht: 7,2 kg
- Fassungsvermögen: 26 l
- austauschbare Bodenschutzschienen
- Maße (B x T x H): 645 x 370 x 308 mm

D-Art.-Nr. 1415256



Transportkartons

- dekorativer Speisentransport
- mit Sichtfenster
- verschiedene Designs



D-Art.-Nr.	Design	Maße
1514124	gedeckter Tisch	360 x 250 mm
1514181	gedeckter Tisch	460 x 310 mm
1514185	Burgund	460 x 310 mm
1514306	gedeckter Tisch	550 x 375 mm

Rund um die Uhr verkaufen – mit vendCom Verkaufsautomaten

Die vendCom Deutschland GmbH hat sich auf das Customizing qualitativ hochwertiger Verkaufsautomaten spezialisiert. Anstelle von Serienprodukten konzipieren wir - ganz dem individuellen Bedarf unserer Kunden folgend - Geräte mit passgenauen Zusatzkomponenten für jedes Einsatzgebiet. Vom Bauernhofladen über die Metzgerei oder die Autowaschanlage bis zur Hotellerie - bei uns findet jeder seinen Verkaufsautomaten.

Mit bargeldhaften und/oder bargeldlosen Zahlungssystemen, individueller Korpusgestaltung, verkaufsfördernder Fleischtheken-Beleuchtung, hochwertigen Kühlsystemen, UV-Hitzeschutzfolien, Telemetrie sowie Alterskontrolle sorgen wir für bedarfsgerecht konfigurierte Unikate von hervorragender Qualität. Durch eine hochwertige Folierung des Automaten im Corporate Design unseres Kunden setzen wir besondere Akzente und die Ware verkaufsfördernd in Szene.

Unsere Leistungen sind individuell auf den Bedarf unseres Kunden abgestimmt; durch professionelle Beratung können wir zügig das für unsere Kunden Passende selektieren und mit einem unschlagbaren Preis-/Leistungsverhältnis unterbreiten.



Warum vendCom?

- qualitativ hochwertige, flexible und leicht bedienbare Verkaufsautomaten für zahlreiche Branchen, wie z. B. Metzgereien, Bauernhofläden, Hotellerie, Catering, LEH, Fitnessstudios, Autowaschstraßen, Industrie
- Anpassung an unterschiedlichste Verkaufsartikel, komplett für Sie steckerfertig konfiguriert
- jederzeitiger, dezentraler Abruf relevanter Informationen zur Steuerung der Automaten per App / Schnittstelle zur Buchhaltung
- Folierung von Automaten im Corporate Design unserer Kunden
- individuelle Schulung unserer Kunden zum unkomplizierten und hygienischen Befüllen der für Sie konfigurierten Automaten
- umfassender, deutschland- und europaweiter Service
- Finanzierungsmöglichkeiten, Mietkauf oder Leasing



**Auch als
„BACKLOADER“
erhältlich**

Einfach und Praktisch, der Backloader

Befüllen Sie den Automaten direkt aus Ihrem Ladenlokal

Der neue Backloader kombiniert das renommierte Know-how von SandenVendo in der Entwicklung erstklassiger Verkaufsautomaten mit einem System, das die Arbeitsabläufe professioneller Metzgereien weltweit vereinfacht. Zusätzlich ermöglicht der Backloader die höchsten Hygienestandards für Ihre Produkte einzuhalten, indem Sie die Produkte bequem von der Rückseite in den Automaten füllen können. Durch den Einbau in Ihre Fassade/Innenwand optimieren Sie Ihre Abläufe.

Flexibilität trifft auf höchste hygienische Standards für Ihr Unternehmen.
www.vendcom.de

Mitarbeiterschutz, Hygiene + Reinigung

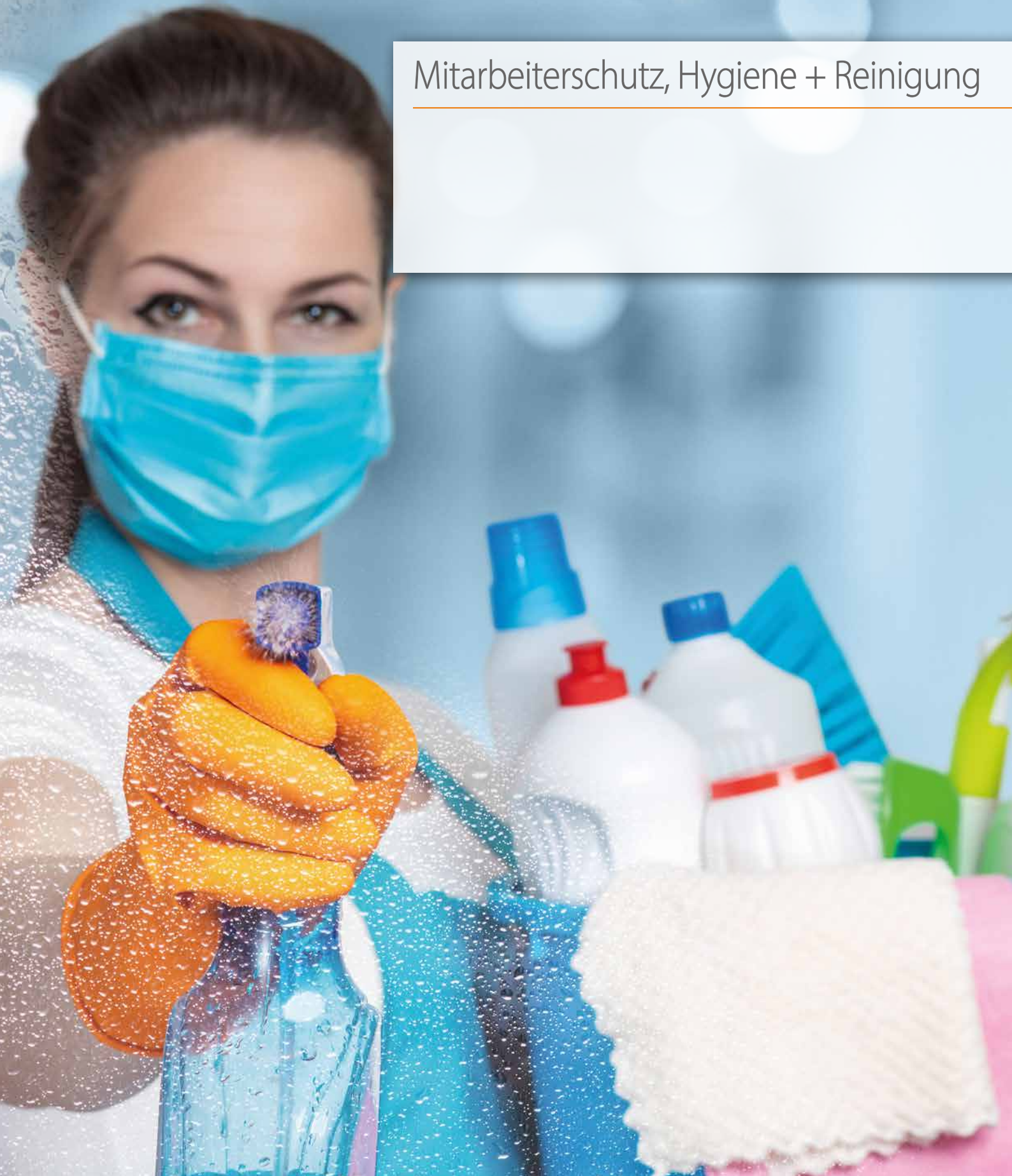

Overall nach HACCP

- weiß
- Mischgewebe: 65 % PES/35 % BW
- ca. 245 g/m²
- verdeckte Druckknopfleiste
- innenliegende Brusttasche verschließbar
- Ärmel verstellbar mit Druckknöpfen
- Haushaltswäsche bis 60 °C
- Industriegwäsche bis ca. 85 °C



Größe	D-Art.-Nr.
48	1075803
50	1075811
52	1075829
54	1075837
56	1075845
58	1075852
60	1075860
62	1075878
64	1075886

Herrenmantel nach HACCP, kurz

- weiß
- Mischgewebe: 65 % PES/35 % BW
- ca. 245 g/m²
- verdeckte Druckknopfleiste
- innenliegende Brusttasche, verschließbar
- Ärmel verstellbar mit Druckknöpfen
- Haushaltswäsche bis 60 °C
- Industriegwäsche bis ca. 85 °C



Größe	D-Art.-Nr.
48	1076611
50	1076629
52	1076637
54	1076645
56	1076652
58	1076660
60	1076678
62	1076686

Schürze „Dagama Export TOP“

dagama

- weiß, gesäumt
- Gewebe: Polyester
- Beschichtung: Naturkautschuk beidseitig beschichtet
- Baumwollstoffbänder / Körperband
- Nackenband fest vernietet
- verstärkte Ösen



Größe	D-Art.-Nr.
100 x 100	1035054
105 x 100	1035062
110 x 100	1035070
115 x 100	1035088
120 x 100	1035096
125 x 100	1035104
130 x 100	1035112
135 x 100	1035113
140 x 100	1035114

Stechschuttschürze „Bolero“

niroflex
premium protection

- 90 x 55 cm, empfohlen bis 110 cm Brustumfang
 - komplett aus Edelstahl
 - beste Passform und hoher Tragekomfort
 - blaue TPU-X-Beriemung
 - leicht und rückstandsfrei zu reinigen
 - Leistungsklasse 2 gemäß DIN EN 13998:2003
 - perfekter Schutz – trotz extra leichter niroflex-Qualität
 - Ringdurchmesser: 7,0 mm
 - Drahtstärke: 0,70 mm
 - Gewicht: 1,8 kg
- D-Art.-Nr. 1084037**



Kleidung Spezial

Weitere Artikel finden Sie in unserem Themenkatalog **KLEIDUNG**



Purofort FOODPRO MULTIGRIP

- weiß, mit Stahl-Zehenschutzkappe
- antistatisch, hochwertigste rutschfeste Außensohle
- glatte Oberfläche – daher sehr leicht zu reinigen
- beständig gegen Chemikalien, Blut, Öle und Fette
- antibakterielles Innenfutter
- für (halb-) fest verunreinigte Bereiche
- außergewöhnliche Isolation bis – 20 °C
- EN ISO 20345:2011, S4 CI SRC



Größe	D-Art.-Nr.	Größe	D-Art.-Nr.
36	1064189	43	1064196
37	1064190	44	1064197
38	1064191	45	1064198
39	1064192	46	1064199
40	1064193	47	1064200
41	1064194	48	1064201
42	1064195	49/50	1064202

SIKA SNEAKER

DESIGNT FÜR LANGE ARBEITSTAGE

NEU!

403244 / COMFIT / 01 SRC

403222 / DYNAMIC / 02 SRC

403223 / DYNAMIC / 02 SRC

403233 / LIFEGRIP / 02 SRC

403211 / LIFE / 01 SRC

- Berufsschuh, der wie ein Sneaker entworfen ist
- Leicht, strapazierfähig und komfortabel
- Weiches und flexibles Obermaterial aus atmungsaktivem Material
- Mit stabilisierendem Gelenkstück, das das Risiko von Verletzungen durch Umknicken des Fußes reduziert
- ESD-zugelassen und PVC-frei
- Metall-frei (403244, 403233, 403211)
- Waschbar bei 40 °C (403244, 403211)
- Größe: 35-48

Limber-Schnürschuh

- weiß, Nr. 210 mit Komposit-Zehenschutzkappe
- leichter, metallfreier und robuster Schuh aus wasserabweisender Mikrofaser
- breite Passform
- Futter aus strapazierfähigem Polyester
- mit atmungsaktiver Einlegesohle
- rutschhemmende und stoßabsorbierende Laufsohle aus PU/PU
- CE-Norm: EN ISO 20345:2011, S2, SRC



Größe	D-Art.-Nr.	Größe	D-Art.-Nr.
Gr. 36	1068630	Gr. 43	1068637
Gr. 37	1068631	Gr. 44	1068638
Gr. 38	1068632	Gr. 45	1068639
Gr. 39	1068633	Gr. 46	1068640
Gr. 40	1068634	Gr. 47	1068641
Gr. 41	1068635	Gr. 48	1068642
Gr. 42	1068636		

Stechschutzhandschuh „Niroflex 2000“

- Edelstahl, ohne Stulpe
- wahlweise rechts oder links tragbar
- patentierter Verschlusshaken für leichte und stufenlose Arretierung
- farbige Textilbänder zur schnellen Größenidentifikation
- leicht und rückstandsfrei zu reinigen

niroflex
premium protection



Größe	D-Art.-Nr.
2XS, braun	1087005
0, XS, grün	1087006
1, S, weiß	1087014
2, M, rot	1087022
3, L, blau	1087030
4, XL, orange	1087048

Schnittschutzhandschuh „Panzerhand Silvernite“

- weiß, farbig gekettelter Bund
- glasfaserfrei
- Polyethylen, Polyamid, Polyester und Edelstahl
- elastisches Handgelenk
- beidseitig tragbar
- für Nahrungsmittelkontakt geeignet



Größe	Bundfarbe	D-Art.-Nr.
6, XS,	grün	1085571
7, S,	weiß	1085572
8, M,	rot	1085573
9, L,	blau	1085574
10, XL,	orange	1085575

PE-Einwegärmelschoner

- 20 µm
- latexfrei
- Länge: 40 cm
- mit 2-seitigem Gummizug
- VE/Bt.: 100 St.

- weiß, D-Art.-Nr. 1034150
- blau, D-Art.-Nr. 1034151



Einweghandschuh Nitril „Deliclean“

- puderfrei
- Qualität: AQL 1,5
- VE: 10 x 100 St./Kt.

Deliclean



weiß		blau	
Größe	D-Art.-Nr.	Größe	D-Art.-Nr.
S	1083375	S	1083379
M	1083376	M	1083380
L	1083377	L	1083381
XL	1083378	XL	1083382

Mundmaske

- PP-Vlies, 3-lagig
- weiß/blau
- mit Nasenbügel
- latexfreien Gummibänder
- CE EN14683:2019 Typ IIR
- CE-Konformitätserklärung nach Richtlinie 93/42
- EWG-Klasse 1 Produkt
- DIN EN 14683:2019-6 und DIN EN ISO 1497:2012
- VE/Kt.: 50 x 50 St.

D-Art.-Nr. 1080133



PP-Einwegklipphauben

- Polypropylen-Spinnvlies, latexfrei
- Größe: M
- Ø: ca. 52 cm
- VE/Bt.: 100 St.
- weiß, D-Art.-Nr. 1081620
- blau, D-Art.-Nr. 1081621



Weitere Artikel finden Sie in unserem Themenkatalog **HYGIENE**



Verbandkoffer MULTI

- ABS-Kunststoff, orange
 - mit Füllung nach Norm DIN 13 169
 - schlag- und bruchfest
 - Wandhalterung und Gummidichtung (90°-Stopp)
 - verstellbare Inneneinteilung
 - verplombbar
 - Maße (B x T x H): 420 x 150 x 330 mm
- D-Art.-Nr. 1288006**



Verbandkoffer DOMINO

- ABS-Kunststoff, orange
 - mit Füllung nach Norm DIN 13 157
 - schlag- und bruchfest
 - Wandhalterung und Gummidichtung
 - verstellbare Inneneinteilung
 - verplombbar
 - Maße (B x T x H): 280 x 115 x 200 mm
- D-Art.-Nr. 1288001**



Verbandkoffer SPECIAL „Gastro und Hotel“

- ABS-Kunststoff, orange
 - mit Füllung nach Norm DIN 13 157 zzgl. branchentypischer Spezialfüllung
 - schlag- und bruchfest
 - Wandhalterung
 - Maße (B x T x H): 420 x 150 x 330 mm
- D-Art.-Nr. 1288003**



Verbandkoffer SPECIAL „Nahrung“

- ABS-Kunststoff, orange
 - mit Füllung nach Norm DIN 13 157 zzgl. branchentypischer Spezialfüllung
 - schlag- und bruchfest
 - Wandhalterung
 - Maße (B x T x H): 420 x 150 x 330 mm
- D-Art.-Nr. 1288004**



EasyAid Pflasterspender

- Kunststoff, rot-grau
 - transparenter Klappdeckel
 - mit Füllung Detect I
 - inkl. Montagmaterial für Wandmontage
 - leichte und hygienische Entnahme
 - Inhalt je 30 Pflasterstrips (19 x 72 mm):
DETECT AQUATIC
DETECT AQUATIC
DETECT ELASTIC
- D-Art.-Nr. 1288030**



Actiomedic® Augenspülflasche

- Natriumchloridlösung 0,9 %
 - Inhalt: 500 ml
 - entspricht DIN EN 15 154-4
 - zum Ausspülen von Fremdkörpern
 - mit ergonomischem Spülkopf und Staubkappe
 - Spülzeit: ca. 5 Minuten
- D-Art.-Nr. 1288044**



Actiomedic® AQUATIC

- selbsthaftender Schnellverband, blau
 - wasserabweisend
 - leicht abreißbar
 - für alle kleinen Fingerverletzungen
 - Maße: 3 cm x 7 m
- D-Art.-Nr. 1288032**



Fingerverband

- selbsthaftend, blau
 - elastisch, wasser- und fettfest
 - Maße: 3 cm x 4,5 m
 - VE: 6 Pg./Kt.
- D-Art.-Nr. 1288270**



Aussuss-Handwasch-Kombination

- obere Abdeckung aus CNS 18/10
- mit Aufkantung 50 mm, hinten mit Umschlag
- 3-seitig verkleidetes tiefgezogenes Handwasch-Becken
- FüÙe jeweils höhenverstellbar
- inkl. Einhebelmischbatterie
- inkl. 1 Ablaufverbindung für beide Becken
- Maße (B x T x H):
500 x 600 x 850 mm

Chromonorm-Art.-Nr.
AK0605C0000



CHROMOnorm®

Handwaschbecken, Edelstahl

- Werkstoff 1.4301
- mit vorgeschaltetem Mischer
- Lieferung inkl. Wandmontagewinkel und Wassereinlauf

• Bedienung mit Kniehebelventil

- BeckenmaÙe (B x T x H):
370 x 340 x 150 mm
- Maße (B x T x H):
470 x 410 x 240 mm

D-Art.-Nr. 5743489



• Bedienung mit Kniehebelventil

- BeckenmaÙe (B x T x H):
325 x 225 x 140 mm
- Maße (B x T x H):
400 x 310 x 240 mm

D-Art.-Nr. 5743513



• Bedienung mit Sensor (Anschlusswert: 230 V)

- BeckenmaÙe (B x T x H):
370 x 340 x 150 mm
- Maße (B x T x H):
470 x 410 x 240 mm

D-Art.-Nr. 5743562

Handwaschbecken mit Rückwand

- rostfreier Edelstahl
- Kniebetätigung
- mit Mischapparat (kaltes und warmes Wasser)
- mit Siphon und Schlauch
- Anschluss an zwei Einläufe mit Außengewinde AG 1/2"
- Maße (L x B x H):
330 x 330 x 500 mm
- Maße Rückwand (H x B):
330 x 350 mm
- Becken: Ø 275 mm
Tiefe 115 mm

D-Art.-Nr. 5743579



ohne Seifenspender

Seifenspender

- Edelstahl matt, abschließbar
- Füllvolumen 900 ml
- Sichtfenster zur Kontrolle
- Maße (H x B x T): 250 x 107 x 88 mm

• weiss, für Schaumseife Art.-Nr. 1221120

• weiss, Flüssigseife Art.-Nr. 1221121

• anthrazit, für Schaumseife Art.-Nr. 1221123

• anthrazit, für Flüssigseife Art.-Nr. 1221124



Seifenspender Kunststoff, weiß

- für 950 ml/1 l Flaschen
- rund, Gehäuse ABS
- abschließbar, Sichtfenster
- passende Seifen: D-Art.-Nr. 1120102 und 1120131
- Maße (L x B x H): 125 x 110 x 300 mm

D-Art.-Nr. 1221110

dagema



Seifenspender Deliclean

- für 1 l Euroflaschen
- autoklavierbare Edelstahlpumpe
- für Flüssigseife, Desinfektionsmittel und Lotion
- langer Bedienhebel für Ellbogen-/Einhandbedienung
- Dosiermengen einstellbar je Hub:
0,8 ml / 1,2 ml / 1,8 ml
- Maße (L x B x H): 230 x 94 x 320 mm

• Edelstahl D-Art.-Nr. 1221160

• Aluminium D-Art.-Nr. 1221161

Deliclean



Deliclean Seifencreme neutral

- hautmild
- frei von Duft- und Farbstoffen
- dermatologisch geprüft
- auf Basis ökologisch wertvoller Rohstoffe
- **950 ml Rundflasche LTO**
passend für Spender: D-Art.-Nr. 1221110
VE: 6 Fl./Kt.
D-Art.-Nr. 1120102
- **5 l Kanister**
D-Art.-Nr. 1120106



Deliclean Dekontaminierende Seifencreme

- frei von Duft- und Farbstoffen
- hautmilde Tenside
- **950 ml Rundflasche LTO**
passende Spender: D-Art.-Nr. 1221110
VE: 6 Fl./Kt.
D-Art.-Nr. 1120131
- **1 l Euroflasche**
VE: 12 Fl./Kt.
D-Art.-Nr. 1120133



Deliclean Delisept 77

- Hände-Desinfektionsmittel
- VAH-gelistet
- **0,5 l Euroflasche**
VE: 20 Fl./Kt.
D-Art.-Nr. 1121005
- **1 l Euroflasche**
VE: 6 Fl./Kt.
D-Art.-Nr. 1121010
- **5 l Kanister o. Abb.**
Ernst-Art.-Nr. 1113203005



Deliclean Händereiniger P78

- duft- und farbstofffrei
- dermatologisch getestet
- **0,5 l Euroflasche D-Art.-Nr. 1120090**
VE: 20 Fl./Kt.
- **1 l Euroflasche D-Art.-Nr. 1120095**
VE: 6 Fl./Kt.
- **5 l Kanister o. Abb.**
Ernst-Art.-Nr. 1103253005
- **10 l Kanister o. Abb.**
Ernst-Art.-Nr. 1103253010



Tork Handtuchspender „Elevation“ M2

- weiß, schlagfester Kunststoff
- mit Sichtfenster, abschließbar
- abgerundete Edelstahl Abrisszähne
- individuell dosierbare Blattlänge
- Maße (B x T x H):
239 x 227 x 360 mm
- für M-Tork
- M2 - Innenabrollsystem
- passende Tücher
D-Art.-Nr. 0467720
- D-Art.-Nr. 1220055**



Tork Handtuchspender „Elevation“ M1

- weiß, schlagfester Kunststoff
- mit Sichtfenster, abschließbar
- abgerundete Edelstahl Abrisszähne
- individuell dosierbare Blattlänge
- Maße (B x T x H):
174 x 165 x 321 mm
- M1 - Centerfeed System Mini
- passende Tücher
D-Art.-Nr. 0467747
- D-Art.-Nr. 1220139**



Tork Papierhandtuch „Edet Light“

- weiß, neutral, 1-lagig, unperforiert
- Länge: 275 m
- VE: 6 Ro./Bt.
- passend für Spender
D-Art.-Nr. 1220055
- D-Art.-Nr. 0467720**



Tork Papierhandtuch „Edet Light“ Mini

- weiß, neutral, 1-lagig, unperforiert
- Länge: 120 m
- VE: 11 Ro./Bt.
- passend für Spender
D-Art.-Nr. 1220139
- D-Art.-Nr. 0467747**



Falhtanduch-Spender Maxi

- Edelstahl
- für 450–650 Blatt Papier in C oder Z Faltung geeignet
- Wandmontage
- Füllstandanzeige
- leichter Zugang zum Papier
- abschließbar
- Maße (H x B x T): 360 x 280 x 103 mm

D-Art.-Nr. 1220031



Falhtanduch-Spender Minni

- Edelstahl
- für 300–500 Blatt Papier in C oder Z Faltung geeignet
- Wandmontage
- Füllstandanzeige
- leichter Zugang zum Papier
- abschließbar
- Maße (H x B x T): 263 x 270 x 130 mm

D-Art.-Nr. 1220032



Tork Universal Falhtandtücher

- weiß, 2-lagig, ungeprägt, unbedruckt
- Maße (B x L): 21,3 x 23,4 cm
- VE: 20 x 237 Tü./Kt.
- passend für Spender D-Art.-Nr. 1220031, 1220032

D-Art.-Nr. 0467816



Tork ZZ-Falhtandtuch

- natur, Recyclingpapier, 1-lagig, krepp
- Maße (B x L): 25 x 23 cm
- VE: 20 x 250 Bl./Kt.
- passend für Spender D-Art.-Nr. 1220031, 1220032

D-Art.-Nr. 0467803

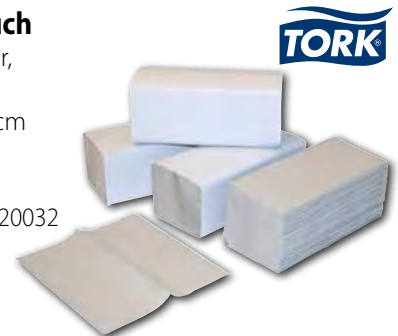

BestWipes

Optimum11 hat eine saubere, sichere und schnelle Desinfektionslösung entwickelt: BestWipes heißen die vorgetränkten Desinfektionstücher aus reißfestem und saugfähigem Vlies. Sie sind dermatologisch getestet, also nicht nur oberflächenschonend, sondern auch sanft zur Haut und zudem äußerst sparsam. Ursprünglich für Fitness-Studios entwickelt, bewähren sich BestWipes-Desinfektionstücher – nicht nur, aber in Zeiten von Corona ganz besonders – auch im Einsatz in Lebensmittelindustrie und Handel, in Büros und überall dort, wo Bakterien und Viren wirksam bekämpft werden müssen. Best-Wipes-Reinigungstücher sind in verschiedenen Rollengrößen und Stärken erhältlich. Sie sind bereits alkoholfrei vorgetränkt und sofort einsatzbereit. Ebenfalls empfehlenswert: Das gebrauchsfertige, geruchsneutrale und universell einsetzbare Flächendesinfektionsmittel BestClean. Es eignet sich für die Wisch- und Sprühdeseinfektion, wirkt auch fettlösend und ist dabei äußerst materialverträglich. BestWipes und BestClean sind bei Ihrem Dagma-Fachgroßhändler zu beziehen.



BESTWIPES

Optimum11 GmbH

Kampstraße 37

32052 Herford

Tel.: 05221/6929256

Email: mail@optimum11.de

www.optimum11.de

OPTIMUM11

Die besten BestWipes-Benefits in Kürze

- ✓ kostensparend – bis zu 30% im Vergleich zur Sprühflasche
- ✓ bis zu 70% weniger Müll (spart Entsorgungskosten)
- ✓ 800 Tücher pro Rolle, wischfertig vorgetränkt – ready to use
- ✓ PH-neutral (sanft zu Haut und Oberflächen)
- ✓ sparsames Entnahmesystem – ein Tuch ausreichend
- ✓ gegen Viren (Corona) und Bakterien
- ✓ keine gefährlichen Aerosole durch Versprühen

CHROMOnorm®

Spülcenter mit 2 Becken

- CNS 18/10
- umlaufender Wulstrand mit 2 nahtlos eingeschweißten Becken
- TO - offen mit hinterer Verstrebung
- TZ - offen, mit fest eingeschweißtem Zwischenboden
- SF - 4-seitig geschlossen mit doppelwandigen Flügeltüren

• 600 mm Überstand links/2 Becken rechts

- mit Aufkantung
- Länge: 1600 / 1900 mm
- Tiefe: 700 mm

Chromonorm-Art.-Nr. STC716C2LSF

• 600 mm Überstand links

- mit Aufkantung
- Länge: 1600 / 1900 mm
- Tiefe: 700 mm

Chromonorm-Art.-Nr. STC0716C2RTZ

• 600 mm Überstand rechts

- mit Aufkantung
- Länge: 1500 / 1800 mm
- Tiefe: 600 mm

Chromonorm-Art.-Nr. STC615C2LTZ



Schwammtuch

- Cellulose/Baumwolle
- farbig sortiert: 4 gelb/4 blau/2 rosa
- saugstark
- reißfest
- fusselfrei
- Maße (L x B): 18/20 cm
- VE: 10 St./Pg.

D-Art.-Nr. 1182701



Deliclean

Allzwecktuch

- Viskose/PP
- kochfest bis 95 °C
- extra saugstark
- strapazierfähig
- universell einsetzbar
- Maße (L x B): 38/40 cm
- VE: 10 St./Pg.

- blau D-Art.-Nr. 1182710
- rosa D-Art.-Nr. 1182713
- gelb D-Art.-Nr. 1182715
- grün D-Art.-Nr. 1182716



Deliclean

3M Microfasertuch

- blau auch in den Farben gelb, rot, grün
- gute Saugfähigkeit
- einsetzbar mit und ohne Chemie
- mit abrasiven Streifen
- Maße (L x B): 40/40 cm
- VE: 10 St./Pg.

D-Art.-Nr. 1182531



Geschirrtuch

- Halbleinen
- kariert
- Maße (L x B): 50 x 70 cm
- VE: 10 St./Pg.

- rot-weiß D-Art.-Nr. 1182603
- blau-weiß D-Art.-Nr. 1182604



Grubentuch

- Halbleinen
- blau kariert
- Maße (L x B): 50/100 cm
- VE: 10 St./Pg.

D-Art.-Nr. 1182605



Gewerbliche Spülsysteme von Winterhalter

Mit Spülmaschinen, Spülchemie, Wasseraufbereitungsgeräten und Spülkörben bietet Winterhalter ein Gesamtsystem, das perfekte Spülergebnisse garantiert. Das Maschinenportfolio reicht von Untertisch-, Durchschub-, Geräte- bis hin zu den großen Korb- und Bandtransportspülmaschinen. Eine hohe Beratungskompetenz und der exzellente Service runden das Angebot ab.

Untertischspülmaschinen UC-Serie

Vier Typen für verschiedene Einsatzzwecke mit bis zu drei Standardprogrammen als Geschirr-, Gläser-, Bistro- oder Besteckspülmaschine.

Technische Daten UC-Serie:

- Theoretische Leistung (Körbe pro h):
 Geschirrspülmaschine: 24 / 28 / 40
 Gläserspülmaschine: 22 / 32 / 48
 Bistrospülmaschine: 28 / 32 / 40
 Besteckspülmaschine: 11
- Gesamtanschlusswert:
 3,2 kW (Schuko) / 7,9 kW (CEE 16)



UC-S

- Maße (B x T x H):
mit integr. Voratsbehälter
 460 x 637 x 725 mm
mit Sauglanze
 460 x 617 x 725 mm
- lichte Einfahrtshöhe: 309 mm
- Korbmaße: 400 x 400 mm



UC-M

- Maße (B x T x H):
mit integr. Voratsbehälter
 600 x 637 x 725 mm
mit Sauglanze
 600 x 617 x 725 mm
- lichte Einfahrtshöhe: 309 mm
- Korbmaße: 500 x 500 mm



UC-L

- Maße (B x T x H):
mit integr. Voratsbehälter
 600 x 637 x 820 mm
mit Sauglanze
 600 x 617 x 820 mm
- lichte Einfahrtshöhe: 404 mm
- Korbmaße: 500 x 500 mm



UC-XL

- Maße (B x T x H):
mit integr. Voratsbehälter
 600 x 671 x 820 mm
mit Sauglanze
 600 x 651 x 820 mm
- lichte Einfahrtshöhe: 404 mm
- Korbmaße: 500 x 500 mm,
 500 x 540 mm

Durchschubspülmaschinen PT-Serie

Drei Größen für verschiedene Einsatzzwecke, mit bis zu drei Standardprogrammen als Geschirr-, Gläser-, Bistro- oder Besteckspülmaschine.

Technische Daten PT-Serie:

- EnergyLight Abwasserwärmetauscher (serienmäßig)
- Anschlusswerte variabel den bauseitigen Gegebenheiten anpassbar

- Theoretische Leistung (Körbe pro h):
 Geschirrspülmaschine: 44 / 32 / 22
 Gläserspülmaschine: 22 / 32 / 48
 Bistrospülmaschine: 40 / 32 / 28
 Besteckspülmaschine: 11



PT-M

- Maße (B x T):
 635 x 750 mm
- Höhe geschl. Haube:
 1.535 mm
- Höhe geöffnete Haube:
 2.010 mm
- lichte Einfahrtshöhe:
 440 mm
- Korbmaße:
 500 x 500 mm



PT-L*

- Maße (B x T):
 735 x 750 mm
- Höhe geschl. Haube:
 1.535 mm
- Höhe geöffnete Haube:
 2.010 mm
- lichte Einfahrtshöhe:
 440 mm
- Korbmaße:
 500 x 500 mm
 500 x 600 mm

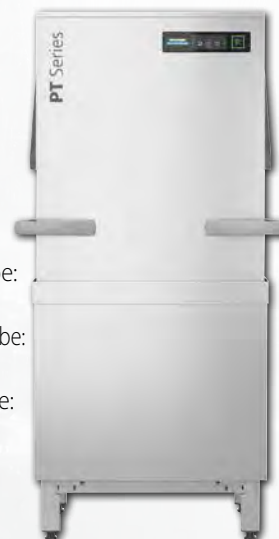

PT-XL*

- Maße (B x T):
 735 x 750 mm
- Höhe geschl. Haube:
 1.655 mm
- Höhe geöffnete Haube:
 2.250 mm
- lichte Einfahrtshöhe:
 560 mm
- Korbmaße:
 500 x 500 mm
 500 x 600 mm

*PT-L und PT-XL auch als „Utensil“-Variante, speziell für das Spülen von Gerätschaften und Geschirr in einer Maschine, erhältlich.

Hygiene-Universalreiniger F 8400

- hochalkalisch, mit aktivchlorhaltiger Bleichkraft
 - 25 kg Ka.
- D-Art.-Nr. 1130900**



Hygiene-Universalreiniger F 8500

- hochalkalisch, mit aktivchlorhaltiger Bleichkraft
 - ohne Phosphate
 - 25 kg Ka.
- D-Art.-Nr. 1130897**



Spezial-Hygienereiniger F 8700

- hochalkalisch, mit aktivchlorhaltiger Bleichkraft
 - speziell für den Hartwasserbereich
 - 25 kg Ka.
- D-Art.-Nr. 1130898**



Hygiene-Bistoreiniger F 300

- alkalisch, mit aktivchlorhaltiger Bleichkraft
 - 25 kg Ka.
- D-Art.-Nr. 1130906**



Spezial-Bistoreiniger F 420 e

- umweltfreundlicher, alkalischer Reiniger mit EU-Ecolabel
 - 12 kg Ka.
- D-Art.-Nr. 1130907**



Gläserreiniger F 30

- dekorschonend
 - 12 kg Ka.
- D-Art.-Nr. 1130902**



Alu-Gerätereiniger F 865 Plus

- aluminiumverträglich, schaumdämpfend
 - bei starker Verschmutzung
 - 25 kg Ka.
- D-Art.-Nr. 1130916**



Universalklarspüler B 100 N

- neutraler, hochkonzentrierter Klarspüler für alle Einsatzbereiche
 - 10 l Ka.
- D-Art.-Nr. 1130905**



Regeneriersalz

- fein
 - 24 x 500 g Bt./Kt.
- D-Art.-Nr. 1130890**



Weitere Artikel finden Sie in unserem Themenkatalog **HYGIENE**



Spülmaschinenkorb, engmaschig

- PP, grau
 - ohne Einteilung
 - temperaturbeständig bis +120 °C
 - stapelbar
 - Maße (B x T x H): 500 x 500 x 100 mm
- D-Art.-Nr. 5055500**



contacto

Spülmaschinenkorb, grobmaschig

- PP, grau
 - ohne Einteilung
 - temperaturbeständig bis +120 °C
 - stapelbar
 - Maße (B x T x H): 500 x 500 x 100 mm
- D-Art.-Nr. 5055501**



contacto

Spülmaschinenkorb mit Fingern

- PP, grau
 - für Geschirr/kl. Tablett bis 46 cm
 - temperaturbeständig bis +120 °C
 - stapelbar
 - Maße (B x T x H): 500 x 500 x 100 mm
- D-Art.-Nr. 5055502**



contacto

Spülmaschinen-Besteckkorb

- PP, grau
 - 8-fach
 - temperaturbeständig bis +120 °C
 - mit robusten Griffen
 - stapelbar
 - Maße (B x T x H): 430 x 210 x 150 mm
- D-Art.-Nr. 5055504**



contacto

Geschirrspülmaschine FXL

Das PROFI Untertisch-Modell mit der XL Einschubtiefe spült problemlos Kuchenbleche, Bäckerkörbe und Metzgerkisten. Dadurch ist sie der ideale Partner für Bäckereien, Fleischereien und Fast-Food-Betriebe.

Hobart-Art.-Nr. FXL-10B



Haubenspülmaschine AMXT und AUPT

Die Doppelkorbmaschinen für das gleichzeitige Spülen von zwei Körben oder Boxen.

Die AUPT ist zusätzlich mit dem PERMANENT-CLEAN Schmutzaustrag ausgestattet. Dadurch ist diese Maschine hervorragend geeignet für Weiß- und Schwarzgeschirr bei höchster Auslastung und maximaler Verschmutzung.

Hobart-Art.-Nr. AMXT-10B

Hobart-Art.-Nr. AUPT-10B



Universalspülmaschine UX

Reinigt Töpfe, Schwarzgeschirr, Bleche, Kisten und Körbe mit perfektem Spülergebnis. Nur bei HOBART können 4 Metzgerkörbe in einem Spülgang gereinigt werden.

Hobart-Art.-Nr. UX-10A



Universalspülmaschine UP

Einzige Universalspülmaschine mit seitlichem Waschsystem. Im Vergleich zu anderen Modellen bietet die PREMAX UP dadurch die 3-fache Kapazität auf gleichem Raum. Innovative und effiziente Reinigungssysteme sorgen für ein perfektes Spülergebnis bei deutlich reduzierter manueller Vorreinigung.

Hobart-Art.-Nr. UP-10A



Universalspülmaschine UXT

Das richtige Modell für hohes Spülaufkommen. Das Modell PROFI UXT bietet das doppelte Fassungsvermögen im Vergleich zur PROFI UX und kann gleichzeitig 6 Metzgerkörbe spülen.

Hobart-Art.-Nr. UXT-10A



Universalspülmaschine UPT

Die PREMAX UPT bietet die Vorzüge der PREMAX UP kombiniert mit dem doppelten Fassungsvermögen im Vergleich zu einer herkömmlichen Doppelkorb-Universalspülmaschine.

Hobart-Art.-Nr. UPT-10A



Weitere Artikel finden Sie in unserem demnächst erscheinenden Themenkatalog **MASCHINEN** !

Gläserreiniger HYLINE HLG-10

- flüssig
- geruchsneutral
- dekorschonend
- Glaskorrosionsschutz
- 11 kg Ka.

D-Art.-Nr. 1130970



Universal-Bistoreiniger HYLINE HLB-20

- flüssig
- geruchsneutral
- hohe Reinigungsleistung
- stärke- und fettlösend
- 12 kg Ka.

D-Art.-Nr. 1130971



Spezialklarspüler für Glas HYLINE HLG-1000

- flüssig
- schnelle und fleckenfreie Trocknung
- Glaskorrosionsschutz
- 10 l Ka.

D-Art.-Nr. 1130972



Universalklarspüler HYLINE HLU-3000

- flüssig
- hochkonzentriert
- schnelle und fleckenfreie Trocknung
- sehr gutes Ablaufverhalten
- 10 l Ka.

D-Art.-Nr. 1130973



Hygiene-Reiniger-Tabs

- zur Maschinenreinigung
- 15 St. Do.

D-Art.-Nr. 1130974



BOURGEAT



Desinfektionsschrank

- mit Korb für 20 Messer, ohne Schloss
- Schutzart IP 21
- UV Strahlen aus Desinfektionsrohr, wirksame photochemische Dekontaminierung
- Modelle mit Kabelkorbhalter zur Dekontaminierung der gesamten Klingenoberfläche
- profilierte Oberseite, Schrank kann nicht als Ablagefläche verwendet werden
- Sofortstart (elektronischer Ballast)
- Milchglastüre (vorhandene Messer sichtbar)

- längere Lebensdauer (8000 h) und um 25 % verringerten Stromverbrauch, durch E-Ballast Rohr

- Bestrahlung schaltet automatisch beim Öffnen der Tür aus
 - Stromanschluss: 18 W / 230 V
 - Maße (B x T x H): 587 x 136 x 738 cm
- Bourgeat-Art.-Nr. 855615**

- passende UV-Röhre für Desinfektionsschrank D-Art.-Nr. 7167150



CHROMOnorm schickt iLSE in die Küche

Lassen Sie sich beim Gerätemanagement vom anerkannten iLSE-System unterstützen

Intelligenz schon vorprogrammiert

Gastronomiebetreiber wollen sich auf ihre Gäste konzentrieren. Gerätemanagement und Überwachung ist da eine lästige Pflicht, die allerdings bei Vernachlässigung böse Folgen haben kann. CHROMOnorm macht es Gastronomiebetrieben deshalb so einfach wie noch nie, da alle Kühlgeräte optional mit der intelligenten Lösung iLSE ausgestattet werden können. iLSE steht für „intelligentes Log System Ecoline“.

Enorme Erleichterung

Das Managementsystem ist auf Wunsch aktivierbar und funktioniert zeitgemäß über WiFi und Bluetooth. Sollte beides nicht vorhanden sein, lässt es sich über RS485 direkt ansprechen. Für die Betreiber eines Gastronomiebetriebes bringt dies enorme Erleichterungen mit sich. Statt wie bisher fehleranfällige Listen mit Hilfe von unterschiedlichsten Leuten zu pflegen, gibt es nun mit iLSE ein zentrales System, in dem alle Daten verlässlich protokolliert sind. Besser noch: Mögliche Ausfälle werden bereits im Vorfeld von iLSE bemerkt und können proaktiv verhindert werden, bevor es zum Stillstand kommt.

HACCP automatisiert

Die Umsetzung der HACCP-Richtlinien läuft automatisch im Hintergrund ab. Alle 30 Minuten speichert iLSE die kritischen Werte über einen Zeitraum von drei Jahren. Bei einer Inspektion sind diese lückenlos auf Knopfdruck abrufbar. Da iLSE vor Manipulationen geschützt ist, ist es als Nachweissystem vom WKD und den Prüfbehörden voll anerkannt. Schwarz-Weiß-Logo im Bediendisplay.

CHROMOnorm®



Sparbrause Kunststoff 3/4 Zoll

- lebensmittelechter, schlagfester Kunststoff, Kunststoffventil
- sparsamster Wasserverbrauch durch Schnellverschluss
- einstellbar auf Dauerstrahl
- Frostschutz-Einrichtung
- Anschlussmöglichkeit für 1/2"-, 3/4"- oder 1"-Wasserschlauch
- Einsatz in der Nahrungsmittel-industrie genehmigt
- leicht und handlich
- Brausestrahl max. Wasserdruck 6 bar
- max. Temperatur 90 °C

D-Art.-Nr. 1364066

Weitere Ausführungen (weiß, blau und rot, sowie Metall- und Kunststoffventil, als auch mit reduziertem Sieb) auf Anfrage.



Wassersparventil Metall 1/2" und 3/4"

- Niederdruck-Sprühpistole (24 bar)
- robust durch hochwertige Edelstahl/Messing-Kombination
- blaue Gummimantelung
- max. Durchflussmenge 100 l/min.
- heißwassergeeignet bis 50 °C
- stufenlos einstellbare Strahlstärke und -form
- mit 2 Anschlussstücken für 13 mm (1/2") und für 19 mm (3/4") Schläuche

D-Art.-Nr. 1364116



Schutzhülse blau

- passend zu Wassersparventil

D-Art.-Nr. 1364116

D-Art.-Nr. 7020005



Handgriff blau

- passend zu Wassersparventil

D-Art.-Nr. 1364116

D-Art.-Nr. 7020007



HOT EASYCLEAN-Schlauch

- geeignet für Großküchen, Lebensmittelindustrie, Schlachtereien und Molkereien
- für fettige und wässrige Lebensmittel
- beständig gegen tierische und pflanzliche Fette
- entspricht der FDA
- max. Temperaturbeständigkeit: -20 °C bis +95 °C
- Betriebsdruck: 10 bar
- Berstdruck: 30 bar
- 40 m/Ro.

• 1/2" , Gewicht: 320 g/m,
Biegeradius: 80 mm
D-Art.-Nr. 1363101

• 3/4" , Gewicht: 500 g/m,
Biegeradius: 115 mm
D-Art.-Nr. 1363103



Vlies-Bodentuch

- Vliesmaterial: Viskose/PP
- orange
- kochfest bis 95 °C
- strapazierfähig, extra saugstark
- für alle Böden geeignet
- Maße (L x B): 50/60 cm
- VE: 10 St./Pg.

D-Art.-Nr. 1182730

Deliclean

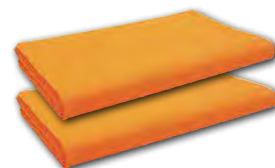

Profi Reinigungsschwamm

- gelb/grün
- handliches Großformat mit Griffleiste
- VE: 10 St./Pg.

D-Art.-Nr. 1182559

dagama



Tork Waschstation Spender

- türkis/weiß
- wasserfest, abschließbar
- W6-System
- Maße (B x T x H): 319 x 268 x 459 mm

Essity-Art.-Nr. 651420



TORK

Tork Standard Papierwischtücher

- blau, 1-lagig
- HACCP International Zertifizierung: lebensmittelunbedenklich
- Hülsendurchmesser: 4 cm
- Rollenlänge: 250 m
- passend für Spender Essity-Art.-Nr. 651420
- VE: 1 Ro./Kt.

Essity-Art.-Nr. 130002



TORK

Tork Spender für Wisch- und Reinigungstücher

- türkis/weiß, schlagf. Kunststoff
- abschließbar, flex. Montageoption mit Magneten (kein Bohren)
- W4-System
- Maße (B x T x H): 427 x 206 x 394 mm

D-Art.-Nr. 1220290



TORK

Tork Extra Stark Reinigungstücher

- blau, Vliesstofftuch, 1-lagig
- W4-System
- ISEGA-zertifiziert: für den kurzzeitigen Kontakt mit Lebensmitteln geeignet
- passend für Spender D-Art.-Nr. 1220290
- Maße Blatt (L x B): 41,5 x 35,5 cm
- VE: 4 Bt. à 105 Tü./Kt.

D-Art.-Nr. 0467070



TORK



über 40 Jahre Hygienebürsten
 für HACCP und LMHV
 Colour coding
 Antibakterielle Produkte
 Metall- und X-Ray-detektierbare Sortimente
 Qualität - Made in Germany

haug® bürsten

Ihr Hygiene-Bürsten Profi





haug bürsten KG · Föllstraße 6 · D-86343 Königsbrunn · Tel. (+49)0 82 31/9 63 00
 Fax (+49)0 82 31/96 30 96 · haugbuersten@t-online.de · www.haugbuersten.de

Großraumbesen

- weiß
- Polyester PBT
- Länge: 400 mm
- Besatzhöhe: 50 mm
- hitzebeständig bis 140 C°
- säure- und laugenbeständig
- Verankerung V4A Draht

D-Art.-Nr. 1214980
(H8891)

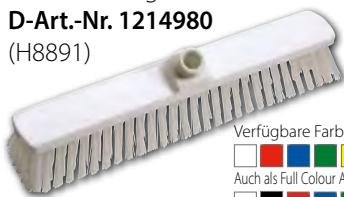

Großraumwischer, hart

- weiß
- Polyester PBT
- Länge: 400 mm
- Besatzhöhe: 26 mm
- hitzebeständig bis 140 C°
- säure- und laugenbeständig
- Verankerung V4A Draht

D-Art.-Nr. 1214972
(H8890)



Wasserschieber, zweilippig

- weiß
- PP
- Körper und Gewinde glasfaserverstärkt
- Länge: 620 mm

Haug-Art.-Nr. 87800



Washbürste rund mit Bart, hart

- weiß
- Polyester PBT
- Maße (L x B x H): 225 x 72 x 55 mm
- Besatzhöhe: 28/36 mm
- hitzebeständig bis 140 C°
- säure- und laugenbeständig
- Verankerung V4A Draht

D-Art.-Nr. 1214832
(H8835)



Stielbürste mit kurzem Griff, hart

- weiß
- Polyester PBT
- Länge: 260 mm
- Besatzhöhe: 35 mm
- hitzebeständig bis 140 C°
- säure- und laugenbeständig
- Verankerung V4A Draht

D-Art.-Nr. 1214782
(H8820)



Fiberglasstiel

- weiß
- Länge: 1.450 mm
- Wandstärke: 1,5 mm

D-Art.-Nr. 1214519
(H8705)



Dagama-Starter-Set weiß

bestehend aus:

- 1 x Wandaufhängung Hi-Flex 420 mm, 3 Clips, 2 Haken
- 1 x High-Low Bürste 265 mm
- 1 x Wasserschieber 500 mm
- 3 x Alu Stiel 1510 mm
- 1 x Stielbürste 270 mm
- 1 x Waschbürste L 200 mm
- 1 x Besen 410 mm

D-Art.-Nr. 1210001



Vikan Ultra Hygiene Abzieher

- weiß
- mit Ministiel
- Länge: 245 mm

D-Art.-Nr. 1214726
(V71255)



Verfügbare Farben



Vikan Wolfbürste, medium/hart, einteilig

- weiß
- Länge: 600 mm
- Ø 90 mm

D-Art.-Nr. 1214584
(V5381905)



Verfügbare Farben



Vikan Kutmesserbürste mit Handschutz, weich

- weiß
- Länge: 500 mm
- zur Reinigung der Wolfmaschinen

D-Art.-Nr. 1211010
(V41845)



Vikan Handschaufel

- weiß
- spezieller Schaberrand

• **Inhalt: 1 l**
D-Art.-Nr. 1432558 (V56755)

• **Inhalt: 0,5 l**
Vikan-Art.-Nr. 5677



Verfügbare Farben



Vikan Rundschöpfkelle

- weiß

• **Inhalt: 2 l**
D-Art.-Nr. 1432400 (V56825)

• **Inhalt: 1 l**
Vikan-Art.-Nr. 5681



Verfügbare Farben



Vikan Messbecher

- weiß
- Inhalt: 2 L

D-Art.-Nr. 1420115
(V60005)



Verfügbare Farben



Vikan Hygiene-Eimer

- weiß
- Inhalt: 12 L
- hitzebeständig von -20° C bis +100° C

D-Art.-Nr. 1230198
(V56865)



Verfügbare Farben



Vikan Handfeger, medium

- weiß
- Schaufelblatt (L x B x H): 330 x 35 x 110 mm

D-Art.-Nr. 1211190
(V 45895)



Verfügbare Farben



Vikan Kehrschaufel

- weiß
- Schaufelblatt (B x H): 295 x 100 mm

D-Art.-Nr. 1213958
(V56605)



Verfügbare Farben



Druckpumpzerstäuber Ergoacid

- für saurehaltige Medien geeignet
- Dauersprühfunktion
- Dichtung: Viton (grün)
- max. Druck: 4 bar
- 360 °C Flex-Sprüher, sprühen unabhängig vom Füllstand in jeder Position
- ideal für Reinigungsarbeiten und zur Sprühdesinfektion

• 1000 ml Tank

1,65 l Gesamtkapazität

D-Art.-Nr. 1288323

• 1500 ml Tank

2,10 l Gesamtkapazität

D-Art.-Nr. 1288324



Druckpumpzerstäuber Ergoalka 1500 ml

- für alkalische Medien
- Dauersprühfunktion
- Dichtung: EPDM (blau)
- max. Druck: 4 bar
- 360 °C Flex-Sprüher, sprühen unabhängig vom Füllstand in jeder Position
- ideal für Reinigungsarbeiten und zur Sprühdesinfektion

• 1500 ml Tank

• 2,10 l Gesamtkapazität

D-Art.-Nr. 1288325



Schaumsprühgerät Axel 2000 ml

- für alkalische Medien
- Dauersprühfunktion
- Dichtung: EPDM (blau)
- inkl. 3 weiteren Schaumdüsen
- max. Druck: 4 bar
- 360 °C Flex-Sprüher, sprühen unabhängig vom Füllstand in jeder Position
- ideal für Reinigungsarbeiten

• 2000 ml Tank

• 2,4 l Gesamtkapazität

D-Art.-Nr. 1288326



Schaumfee Due

- zum Verschäumen mit Druckluft
- Anschluss von 2 Medien möglich

Ernst-Art.-Nr. 4010270138

optional: **Fahrwagen**

Ernst-Art.-Nr. 4010270427



Ernst GmbH & Co. KG
Reinigungs- und Desinfektionsmittel für die Nahrungsmittelindustrie



Schaumfee eco 2.0

- mobile Reinigungsstation
- inkl. Wasserdruckerhöhung, eigener Druckluftversorgung und 20 m Schlauchaufroller
- Schaumreinigung, wahlweiser Wechsel der Reinigungsmittel über Drehschalter
- Spülen mit ca. 14 bar Wasserdruck
- Wasseranschluss: GEKA Kupplung
- Gewicht: 99 kg
- Stromanschluss: 230 V
- Maße (B x T x H): 690 x 710 x 1277 mm

Ernst-Art.-Nr. 4010271030

Schaumreiniger sauer P74

- 12,5 kg Ka. Ernst-Art.-Nr. 118335 3012
- 25 kg Ka. Ernst-Art.-Nr. 118335 3025



Deliclean

Desinfektions-Schaumreiniger sauer P741

- 12,5 kg Kanister Ernst-Art.-Nr. 118345 3012



Deliclean

Desinfektions-Schaumreiniger Diamant OXXI Schaum P48

- 12,5 kg Ka. Ernst-Art.-Nr. 116315 3012
- 25 kg Ka. Ernst-Art.-Nr. 116315 3025



Deliclean

Pökelspritzmaschinenreiniger P76

- 12,5 kg Kanister Ernst-Art.-Nr. 118315 3012



Deliclean

Rauchharzentferner Doppelkonzentrat P10

- 15 kg Ka. Ernst-Art.-Nr. 112310 3015
- 25 kg Ka. Ernst-Art.-Nr. 112310 3025



Deliclean

Stiefelclean P-ST1

- für Stiefelreinigungsanlagen
- CL-chloralkalisch
- 12,5 kg Kanister Ernst-Art.-Nr. 116700 3012



Deliclean

amfora Clean Card® – Reinigungsnachweis in 30 Sekunden

Ist alles im Betrieb sauber und rückstandsfrei? Die Clean Card® PRO von amfora gibt darüber ruckzuck Auskunft.

Eine altbekannte Herausforderung für viele Betriebe ist generell die hygienische Sauberkeit von allen Flächen und Gegenständen im Lebensmittelumfeld. Die gründliche Reinigung ist wichtiger denn je. Der Nachweis rückstandsfreier sauberer Flächen ist ein wichtiger Aspekt bei den präventiven Maßnahmen. Zur eigenen Sicherheit Risiken zu minimieren, trägt zur Erhaltung des hohen Standards in der Qualitätssicherung bei. HACCP erfordert zudem eine Erfolgskontrolle. Wie ganz einfach kontrolliert werden kann, zeigt der Hygiene-Indikator Clean Card® PRO von amfora: Mit ihm wird ein Reinigungs-Nachweis in 30 Sekunden möglich.

Der Bundesverband der Lebensmittelkontrolleure empfiehlt die Clean Card für die betriebliche Eigenkontrolle. Das Reinigungsergebnis wird ohne Aufwand visualisiert. Sollte dies nicht der Erwartung entsprechen, hat man die Möglichkeit, sofort zu reagieren. So haben Keime keine Chance, sich auf Flächen und Produktionsgeräten auszubreiten.

Der seit neun Jahren bewährte Test sieht das, was das Auge nicht erkennen kann – die unsichtbaren Schmutzrückstände, Reinigungsmittelreste, unerwünschte Allergenproteine – und ist so ein wichtiger Baustein bei der Lebensmittelsicherheit.

amfora Clean Card PRO

- Starter-Kit, 25 Tests Amfora-Art.-Nr. 133148
- Pack, 50 Tests Amfora-Art.-Nr. 133149

www.amfora-health-care.de



Abfalleimer Schwingdeckel, Edelstahl 18/0

- hochglänzend
- Füllvolumen: ca. 70 l
- Maße (L x T x H): 400 x 880 x 300 mm

D-Art.-Nr. 1433597



Tretabfalleimer, PP

- robuste, schlagfeste Vollkunststoffausführung
- dicht schließender, überlappender Deckel
- abgerundete Ecken und glatte Konturen
- geräuscharmes, hochbelastbares Fußpedal
- HACCP konform
- weitere Farben auf Anfrage



ORGAVENTE
INTERNATIONAL

D-Art.-Nr.	Maße (B x T x H)	Volumen	Farbe	Rollen	passende Beutel
1433374	398 x 410 x 435 mm	30 l	weiß	–	0542167
1433376	495 x 412 x 673 mm	70 l	weiß	–	0542191
1433390	500 x 412 x 820 mm	90 l	weiß	2	0542191

Mülltonne NEO

- HDPE
- Fahrwerk: außenliegend
- 2 gummbereifte Räder
- Rad-Ø: 200 mm
- Radachse aus Stahl
- UV-beständig
- entspricht: EN 840
- Richtlinie 2000/14/EG



Abfalleimerbeutel HDPE

D-Art.-Nr.	Maße	Stärke	Farbe	VE/Kt.
0542050	600 x 800 mm	20 µm	blau	10 Ro. x 50 St.
0542092	700 x 1100 mm	20 µm	blau	10 Ro. x 25 St.
0542118	700 x 1100 mm	20 µm	gelb	10 Ro. x 50 St.
0542134	700 x 1100 mm	20 µm	rot	10 Ro. x 50 St.



Abfalleimerbeutel LDPE

D-Art.-Nr.	Maße	Stärke	Farbe	VE/Kt.
0542069	700 x 1100 mm	40 µm	blau	10 Ro. x 25 St.
0542080	700 x 1100 mm	85 µm	schwarz	25 Ro. x 10 St.
0542082	900 x 1100 mm	40 µm	blau	10 Ro. x 25 St.
0542085	650 + 550 x 1350 mm	56 µm	blau	100 St.
0542167	355 + 305 x 760 mm	30 µm	transparent	500 St.
0542191	425 + 355 x 980 mm	35 µm	grau	300 St.

D-Art.-Nr.	Maße (B x T x H)	Volumen	Farbe
1433805	580 x 740 x 1100 mm	240 l	anthrazit
1433862	580 x 740 x 1100 mm	240 l	rot

Müllsackhalter CNS, fahrbar

- Gestell aus Edelstahlrohr Ø 20 mm
- für Säcke 100 – 130 l
- Öffnung per Fußdruck, geräuscharm durch Deckel aus PP
- Rollen Ø: 150 mm
- ergonomischer Transportgriff
- Maße (B x T x H): 450 x 535 x 900 mm

D-Art.-Nr. 1433672



Müllsackhalter CNS

- Höhe: 700 mm
- mit Deckel und Bodenplatte
- schraubbare Ausführung, zerlegbar
- Maße Deckel (Ø): 350 mm
- Einwurfring Ø: 310 mm
- Ring Ø: 327 mm
- Maße Grund-/Stellfläche (Ø): 410 mm

D-Art.-Nr. 1433663



Bodenroste

- PE-LD, grün
- profilierte, dämmende Konstruktion
- unempfindlich gegen nahezu alle Chemikalien, Öle und Säuren
- temperaturbeständig von – 10 °C bis + 60 °C
- Maße (B x T x H): 1200 x 600 x 25 mm

D-Art.-Nr. 1480003



PLUS+ZAP™ **Stromgittergerät**

- zuverlässig und preisgünstig
- Aluminium oder Weißmetall
- Wand-/Deckenmontage und Tischplatzierung



Aluminium D-Art.-Nr.	Weißmetall D-Art.-Nr.	Leistung/ Wirkungsbereich	Maße in mm (B x T x H)
5681981		2 x 8 W = 40 m ²	365 x 130 x 262
5681982	5681988	2 x 15 W = 80 m ²	514 x 130 x 262

EXOCUTOR **Stromgittergerät**

- leistungsstark
- Edelstahl
- Wand-/Deckenmontage und Tischplatzierung



D-Art.-Nr.	Leistung/ Wirkungsbereich	Maße in mm (B x T x H)
5681961	2 x 8 W = 50 m ²	390 x 140 x 265
5681962	2 x 15 W = 100 m ²	538 x 140 x 265
5681963	2 x 20 W = 140 m ²	694 x 140 x 265
5681964	2 x 40 W = 280 m ²	694 x 140 x 265

FlytrapCommercial™ **Klebefoliengerät**

- hygienisch und wirkungsvoll
- Weißmetall oder Edelstahl
- Wand-/Deckenmontage und Tischplatzierung



Weißmetall Art.-Nr.	Edelstahl IP 65 Art.-Nr.	Leistung/ Wirkungsbereich	Maße in mm (B x T x H)
5681969	5681972	2 x 15 W = 80 m ²	475 x 160 x 355
5681970	5681973	2 x 20 W = 120 m ²	350 x 160 x 355
5681971	5681974	2 x 40 W = 240 m ²	350 x 160 x 355



Verbrauchsmaterialien wie Klebefolien und UV-Röhren sind auf Anfrage erhältlich. Wir empfehlen bruchgeschützte UV-Röhren für alle Lebensmittelbereiche.

Stichwortverzeichnis

A	Abfalleimer 113	Abfalleimerbeutel 113	Abreibbeutel 18	Abtropfbleche 83	Abzieher 110	Allzwecktücher 103	Alufolien 19	Arbeitstische 38	Ärmelschoner 98	Aspik 77	Aufschnittgabeln 11	Aufschnittmaschinen 6	Aufschnittmesser 6	Augenspülflaschen 99	Auslegeplatten/-becken 10																																																									
B	Bain-Marie 90	Band-Abschwartmaschinen 44	Becken 11, 39, 43, 100	Behälter 42, 43, 89, 90	Beistellkessel 60	Beistelltische 39	Bekleidung 29, 96, 97, 98	Berufsbekleidung 29	Beschickungswagen 44	Besen 109	Bestecke 84, 85	Besteckkästen 86	Besteckkörbe 86	Beutel 17, 18, 19, 25, 45, 47, 48, 53, 113	Bierglasträger 83																																																									
	Bodenroste 113	Bodentücher 108	Bottiche 43	Boxen 39, 51, 92, 93	Bräter 91	Bratpfannen 73, 74	Bratzangen 75	Brausen 108	Brennpaste 89	Bretter 12, 38	Brezel-/Wurstständer 88	Brotmesser 7	Buffetbretter 12	Buffetkörbe 88	Bürsten 109, 110																																																									
C	Champignons 78	Clipmaschinen 68, 69	Clips 68, 69	Currywurstschneider 91																																																																				
D	Därme 62, 63, 64, 65	Deckel 20, 69, 70, 74, 87, 88, 89, 89	Dekontaminationsmittel 101	Desinfektionsbecken 39	Desinfektionsschränke 107	Desinfektionstücher 102	Dispenser 83	Dosen 70	Dosenöffner 78	Druckpumpzerstäuber 111	Dry-Age Beutel 25	Dry-Ager 25																																																												
E	Eimer 69, 74, 110, 113	Einweghandschuhe 28, 98	Einwegplatten 51	Essig 80	Etageren 88	Etiketten 71																																																																		
F	Faden 66, 67	Falthandtücher 102	Falthandtuchspender 102	Federzüge 32	Feinkost 78, 79, 80	Feinkostbecher 20	Filterkörbchen 84	Fingerverbände 99	Fischgrätenpinzetten 8	Fischgrätenzangen 8	Fischmesser 8	Fischscheren 8	Fleischkästen 41	Fleischmürber 44	Fleischwölfe 4, 54, 55	Folien 19, 49	Folienspender 19	Frischhaltefolien 19	Frischhalte-Glocken 12	Frischhalte-Hauben 12	Frischkäsespatel 8	Frittkäusen 91	Frittierlöffel 75																																																	
G	Gabeln 7, 11	Garne 66	Gasbräter 91	Gastronormwagen 42	Gebäckzangen 88	Geflügelscheren 7	Gelatine 77	Geschirrtücher 103	Getränkedispenser 83	Gewürzboarde 39	Gewürze 24, 76, 77	Gläser 70, 83, 87	Glaskannen 84	GN-Behälter 89, 90	Grubentücher 103	Grüner Pfeffer 78	Gummiringe 87																																																							
H	Hackmesser 34	Hähnchenbeutel 18, 19	Haken 5, 32	Händereiniger 101	Handfeger 110	Handgriff Wassersparventil 108	Handinjektor 72	Handschuhe 28, 98	Handtücher 101, 102	Handtuchspender 101	Handwaschbecken 100	Hängepulte 39	Hax' n Beutel 18	Heftklammern 13	Heftzangen 13	Heisse Theken 26	Heissluftöfen 73	Hocker 39	Hülle 83																																																					
I	iLSE Gerätemanagement 107	Imbissverpackungen 15	Induktions-Kochfelder 73	Injektoren 72	Insektvernichter 30	Isolierboxen 92, 93	Isolierkannen 84																																																																	
K	Kaffeekannen 84	Kaffeemaschinen 84	Kannen 84	Kartons 93	Käsemesser 8	Kästen 41, 43	Kehrschaufel 110	Kellen 75, 88, 110	Kessel 60	Kesselthermometer 60	Ketchup 79	Klipphauben 98	Knochenstaubentferner 33	Kochfelder 73																																																										
	Kombidämpfer 73	Kompaktwaagen 58, 59, 90	Konserven 78	Körbe 86, 88	Kordel 66, 67	Kräuter 24, 76	Krautgabeln 11	Kreidestifte 27	Krückengabeln 7	Kühlschränke 25, 40	Kühlwölfe 4	Kutter 57																																																												
L	Ladentheken 22, 23	Ladenwaagen 12	Ladenwölfe 54	Leberwurstmesser 7	Lebkäsformen 72	Lochscheiben 56	Löffel 11, 75, 87																																																																	
M	Magnetleisten 6	Mäntel 96	Masken 98	Mayonnaise 79	Melaminschüsseln 87	Mengmulden 43	Menüschalen 50, 51, 52, 85	Messbecher 110	Messer 6, 7, 8, 34, 35, 36, 55, 56, 57	Messerboxen 39	Messerhalter 39	Messerschärfer 36, 37	Messer-Set 35	Messergerfaltenbeutel 17	Microfasertücher 103	Mikrowellen 26	Mühlen 86	Müllsackhalter 113	Mülltonnen 113	Mundmasken 98	Munition 32	Mürber 44																																																		
N	Naturdärme 63, 64, 65	Naturschieferplatten 88	Netze 67	Nockenverschlüsse 70	Nüsse 24																																																																			
O	Ofen 73	Öl 80	Overalls 96																																																																					
P	Papierhandtücher 101	Papiertischtücher 86	Pappteller 85	PC-Waagen 13	Pergamentersatz 17	Pfannen 73, 74	Pfannenschaukeln 75	Pfannensender 7	Pfeffermühlen 86	Pflaster 99	Plakatständer 27, 28	Platten 9, 10, 11, 51, 88, 89	Polybeutel 53	Preisschilder 27	Pulte 39																																																									
R	Räuchermehl 72	Räucheröfen 72	Rauchstäbe 71	Rauchstockwagen 71	Regale 40	Regalwagen 42	Regeneriersalz 105	Reiniger 101, 105, 107, 112	Reinigungsnahtweise 112	Reinigungstücher 108	Rippenzieher 33	Rollis 41	Rührbesen 75																																																											
S	Sägeblätter 32	Sägen 32, 33	Salat-Klapp-Boxen 20	Salatlöffel 11, 87	Salatschalen 10	Salatschüsseln 87	Salze 24, 105	Salzmühlen 86	Saucen 79	Schalen 9, 10, 11, 49, 50, 51, 52, 82, 85	Schärfer 36, 37	Schärfmaschinen 37	Schärfstähle 36	Schaufeln 75, 110	Schaumfee 111	Schaumlöffel 75	Schaumsprühgeräte 111	Scheiben 56, 57	Scherbenautomaten 59	Scheren 7, 8	Schinkenhänger 72	Schlauch 108	Schlauchbeutel 48	Schlaufen 66, 68	Schneebesen 75	Schneidbretter 5, 38	Schneidbretthobel 5	Schnittschutzhandschuhe 98	Schnürschuhe 28, 97	Schöpfkellen 75, 88	Schrumpfbeutel 47	Schuhe 28, 97	Schürzen 28, 29, 96	Schussapparate 32	Schüsseln 74, 87	Schutzhülle Tellerstapler 83	Schutzhülse Wasser-sparventil 108	Schwämme 108	Schwammtücher 103	Schwimmsieb 60	Seifen 101	Seifenspender 100	Seitenfaltenbeutel 18	Servierplatten 88	Servierwagen 90	Servietten 86	Servietenspender 86	Siebe 60	Siegelfolien 49	Siegelgeräte 49	Siegelrahmen 49	Siegelrandbeutel 47, 48	Siegelschalen 49, 50	Snackwellen 88	Spalter 5, 33	Sparbrausen 108	Spatel 75	Speile 11, 52	Spender 19, 86, 92, 99, 100, 101, 102, 108	Spieße 11, 52	Spülcenter 103	Spülmaschinen 104, 106	Spülmaschinenkörbe 105	Stäbe 71	Stähle 36, 37, 38	Stapelkästen 43	Starter-Set 110	Stechschutzhandschuhe 98	Stechschutzschürzen 96	Stehpulte 39	Stiefel 97	Stiele 109
	Stufentische 38	Sturzgläser 70	Suppenkellen 88	Suppenschalen 85	Suppentöpfe 90																																																																			
T	Tablets 83, 88	Tafelaufsteller 27	Tassen 84	Teller 82, 85	Tellerwagen 83	Theken 22, 23, 26	Thekenabräumwagen 42	Thekenaufsätze 12	Thekenaufsteller 71	Thekendisplay Messer 7	Thekenkessel 90	Thekenpräsentationen 11	Thekenstufen 9	Thermoboxen 92, 93	Thermometer 60, 61	thermoport® 93	Thermorollen 13	Tischbutler 86	Tische 38, 39	Tischkutter 57	Tischspender 86	Tischtücher 86	Tischwaagen 58, 59	Tischwurstfüller 59, 60	Tomaten 78	Töpfe 74, 90	Tragetaschen 21	Transportkartons 93	Transportkästen 43	Transportmulden 43	Transportwagen 41	Tücher 102, 103, 108																																								
U	Universalmesser 7	Untertassen 84																																																																						
V	Vakuumbbeutel 45	Vakuuierier 45	Vakuumkammern 45, 46, 47	Veggie-Hüllen 65	Verbände 99	Verbandkoffer 99	Verkaufsautomaten 94	Verpackung 14, 15, 16, 17, 18, 19, 20, 21	Vorschneider 55																																																															
W	Waagen 12, 13, 58, 59, 90	Wachspapier 17	Wagen 41, 42, 44, 71, 83, 90	Warmhaltegeräte 89	Wasserschieber 109	Wassersparventile 108	Wischer 109	Wischtücher 108	Wölfe 4, 54, 55	Wurstabhängewagen 71	Wurstbräter 91	Wurstfüller 59, 60	Wurstfüllmaschinen 60	Wurstgabeln 7	Wurstgarne 66	Wurstgarnschlaufen 66	Wursthautschneider 7	Wurstheber 61	Wurstwärmer 91	Wurstzangen 11																																																				
Z	Zangen 8, 11, 13, 75, 88	Zusatzstoffe 78	Zuschnitte	Aroma Frisch 14, 16																																																																				

HEIFO GmbH & Co. KG

Postfach 18 66 49008 Osnabrück

Hannoversche Str. 49 49084 Osnabrück

Tel. (05 41) 58 43-0 Fax (05 41) 58 43-185